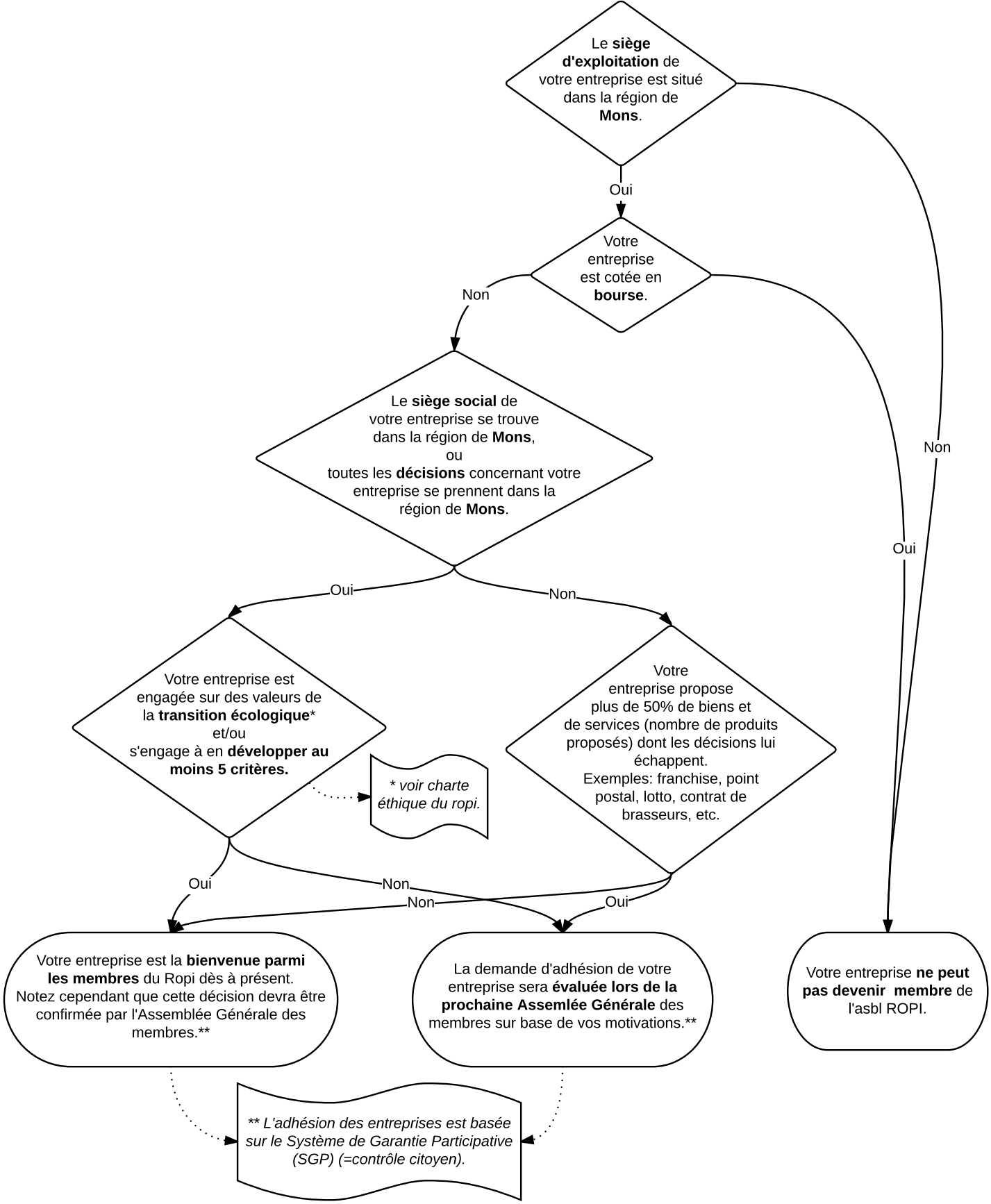
Le **siège d'exploitation** de votre entreprise est situé dans la région de **Mons**.
Oui
Non
Votre entreprise est cotée en **bourse**.
Non
Oui
Le **siège social** de votre entreprise se trouve dans la région de **Mons**, ou toutes les **décisions** concernant votre entreprise se prennent dans la région de **Mons**.
Oui
Non
Votre entreprise est engagée sur des valeurs de la **transition écologique*** et/ou s'engage à en **développer au moins 5 critères.**
** voir charte éthique du ropi.*
Votre entreprise propose plus de 50% de biens et de services (nombre de produits proposés) dont les décisions lui échappent. Exemples: franchise, point postal, lotto, contrat de brasseurs, etc.
Oui
Non
Non
Oui
Votre entreprise est la **bienvenue parmi les membres** du Ropi dès à présent. Notez cependant que cette décision devra être confirmée par l'Assemblée Générale des membres.**
La demande d'adhésion de votre entreprise sera **évaluée lors de la prochaine Assemlée Générale** des membres sur base de vos motivations.**
Votre entreprise **ne peut pas devenir membre** de l'asbl ROPI.
*** L'adhésion des entreprises est basée sur le Système de Garantie Participative (SGP) (=contrôle citoyen).*