

<p>MAÎTRISE D'OUVRAGE ADMINISTRATION COMMUNALE DE Rebecq Rue du Docteur Colon, 1 1430 Rebecq Tél.: +00.00.00.00</p>	<p>PROJET Création d'un préau pour l'école communale de Bierghes ADRESSE DU CHANTIER Rue Caporal Trésignies, 13 1430 Rebecq</p>	<p>TITRE ÉCHELLES</p>	<p>REPÉRAGES GRAPHIQUES</p> 
---	--	----------------------------	---

ADULS

ARCAS

Ce document est la propriété d'ARCADUS architecte sprl et à ce titre est protégé. Il ne peut être utilisé à d'autres fins que celles pour lesquelles il a été préparé. Aucune utilisation ou reproduction de ce document et des ouvrages représentés ne peut être réalisée sans l'autorisation écrite et préalable d'ARCADUS architecte srl

<p>AUTEUR DE PROJET ARCADUS architecte s r l Tél.: +32.69.77.67.81 archi@arcadus.be</p>	<p>MODIFICATIONS</p> <table border="1"> <thead> <tr> <th>DATE</th> <th>INDICE</th> </tr> </thead> <tbody> <tr> <td> </td> <td> </td> </tr> <tr> <td> </td> <td> </td> </tr> <tr> <td> </td> <td> </td> </tr> <tr> <td> </td> <td> </td> </tr> </tbody> </table> <p>TRANSMIS A</p>	DATE	INDICE									<p>PHASE SOU</p> <p>DOCUMENT N° A</p> <p>DATE 09/11/2022</p> <p> <small> RÉFÉRENCE DOSSIER F:\1430\1430_13\ARCAS\Rebecq\2022\Preau\05_00 530\ARCAS\2022\1306_ARCAS\Preau_P1.dwg </small> </p>
DATE	INDICE											

ARCA
ADUS
architecte s r l

SÈGE SOCIAL
5 Rue de la Marche
B-7730 ESTAIMBOURG
SÈGES D'EXPLOITATION
14 Av. du Parc
B-7500 TOURNAI
58 Av. de la Fauconnerie
B-1170 BRUXELLES

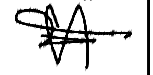
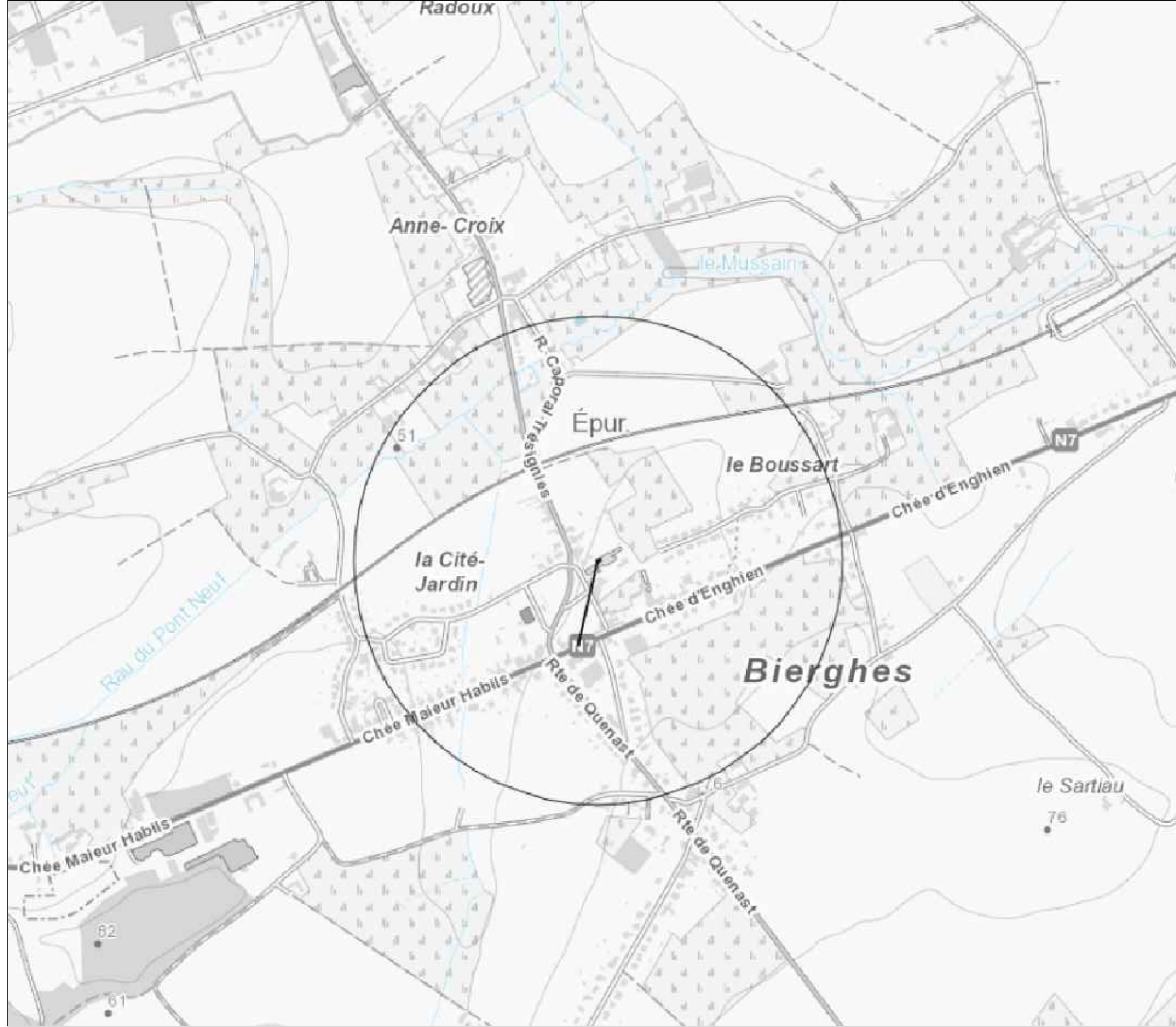
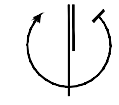



Ce document est la propriété d'ARCADUS architecte sprl et à ce titre est protégé. Il ne peut être utilisé à d'autres fins que celles pour lesquelles il a été préparé. Aucune utilisation ou reproduction de ce document et des ouvrages représentés ne peut être réalisée sans l'autorisation écrite et préalable d'ARCADUS architecte srl

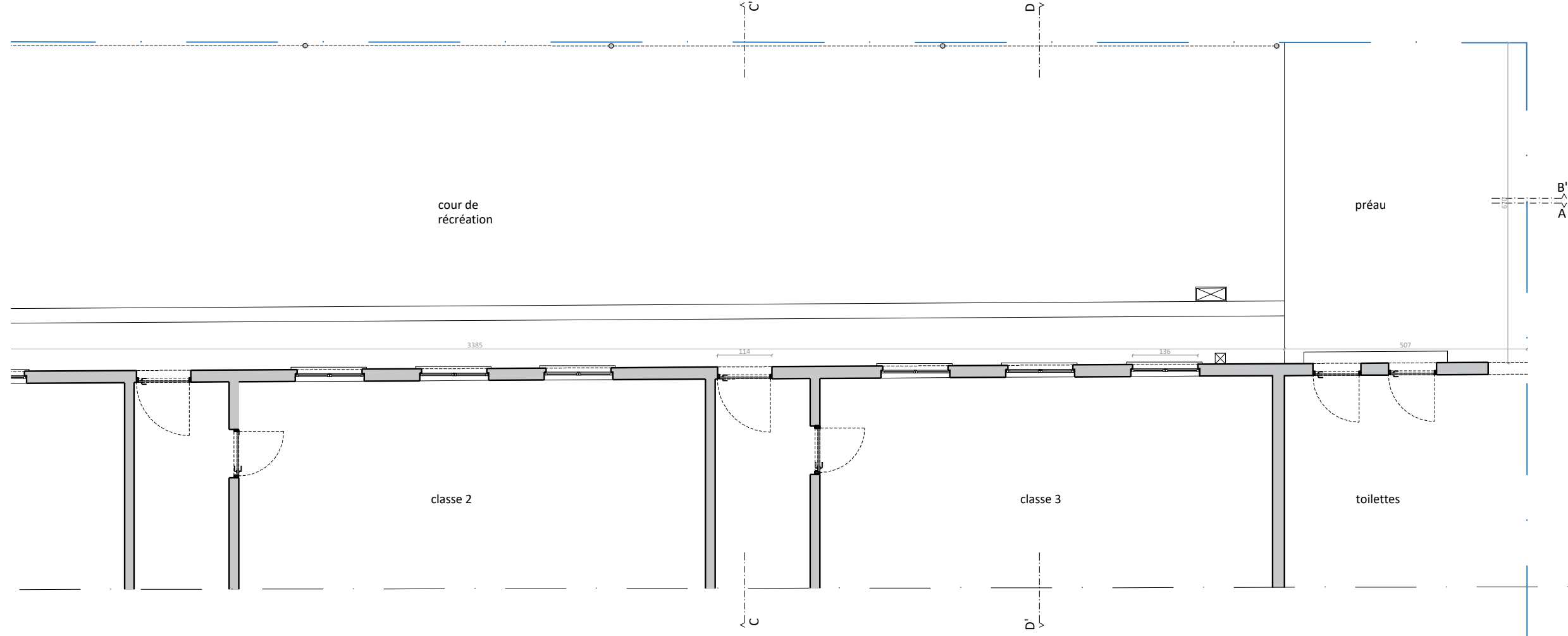

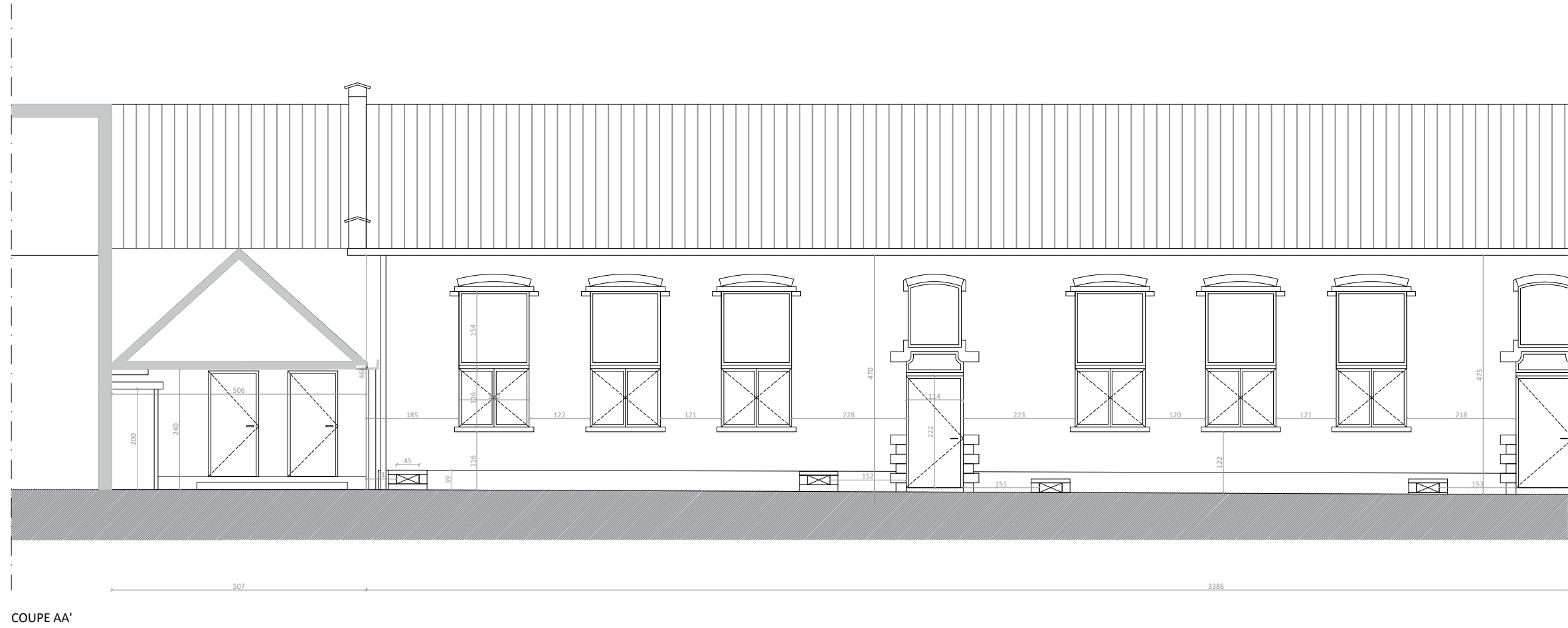
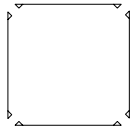

COUPE AA'

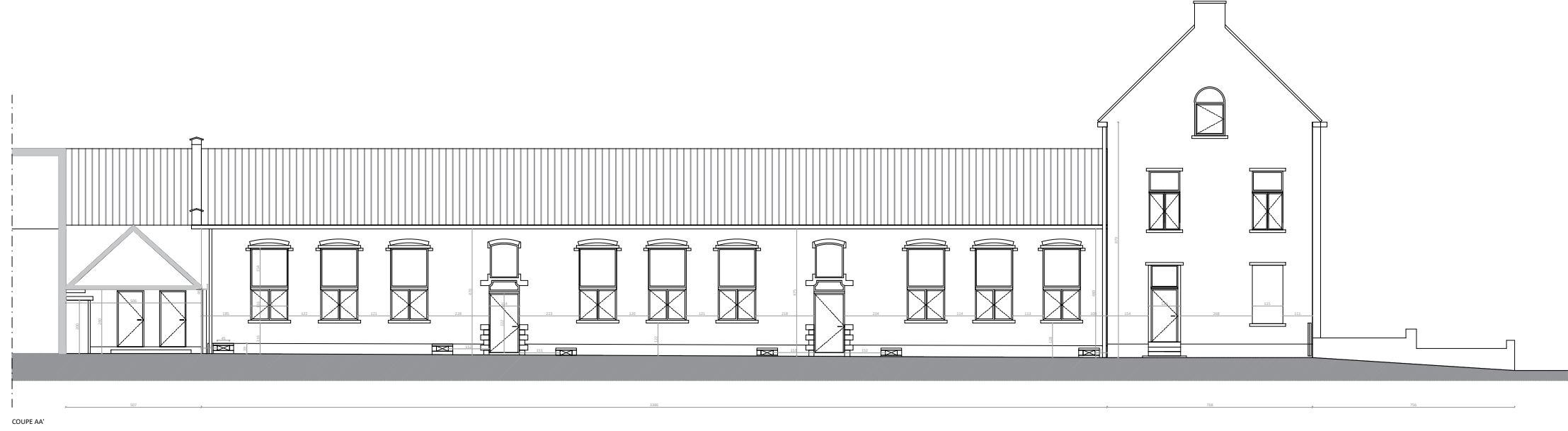

COUPE AA'

MAÎTRISE D'OUVRAGE
**ADMINISTRATION COMMUNALE
 DE Rebecq**
 Rue du Docteur Colson, 1
 1430 Rebecq
 Tél : +00.00.00.00



PROJET
Création d'un préau pour l'école communale de Bierghes
 ADRESSE DU CHANTIER
Rue Caporal Trésignies, 13 1430 Rebecq

TITRE
**SITUATION EXISTANTE
 VUE EN COUPE**
 ÉCHELLES
1/100 A3 - 1/50 A1

REPÉRAGES
 GRAPHIQUES

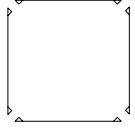

0 1m

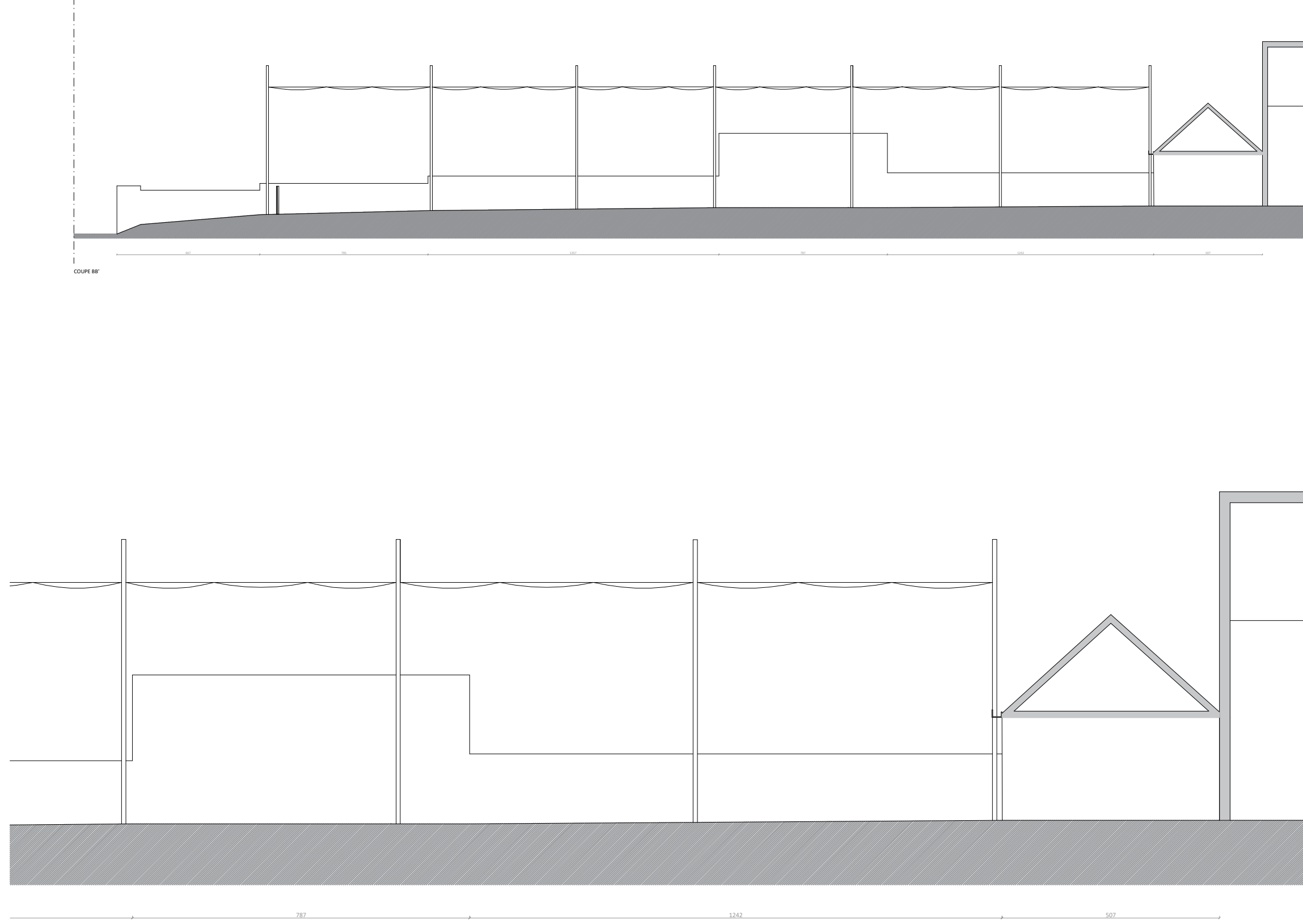

Ce document est la propriété d'ARCADUS architecte sprl et à ce titre est protégé. Il ne peut être utilisé à d'autres fins que celles pour lesquelles il a été préparé. Aucune utilisation ou reproduction de ce document et des ouvrages représentés ne peut être réalisée sans l'autorisation écrite et préalable d'ARCADUS architecte srl

AUTEUR DE PROJET
ARCADUS
 architectes srl
 Tél.: +32.69.77.67.81
 archi@arcadus.be

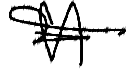

SIÈGE SOCIAL
 5 Rue de la Marche
 B-7730 ESTAIMBOURG
 SIÈGES D'EXPLOITATION
 14 Av. du Hile B-7500 TOURNAI
 58 Av. de la Fauconnerie
 B-1170 BRUXELLES

ARCADUS
 architectes

MODIFICATIONS

DATE INDICE

RÉFÉRENCE DOSSIER
 F:\C\A\A3\13022110c_arc_rebecq\preau_00
 500\preau\13022110c_arc_rebecq\preau_00.dwg

DATE
09/11/2022

PHASE
 SOU
 DOCUMENT N°
05/11 A

TRANSMIS A

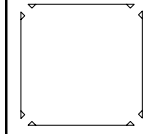

0 1m

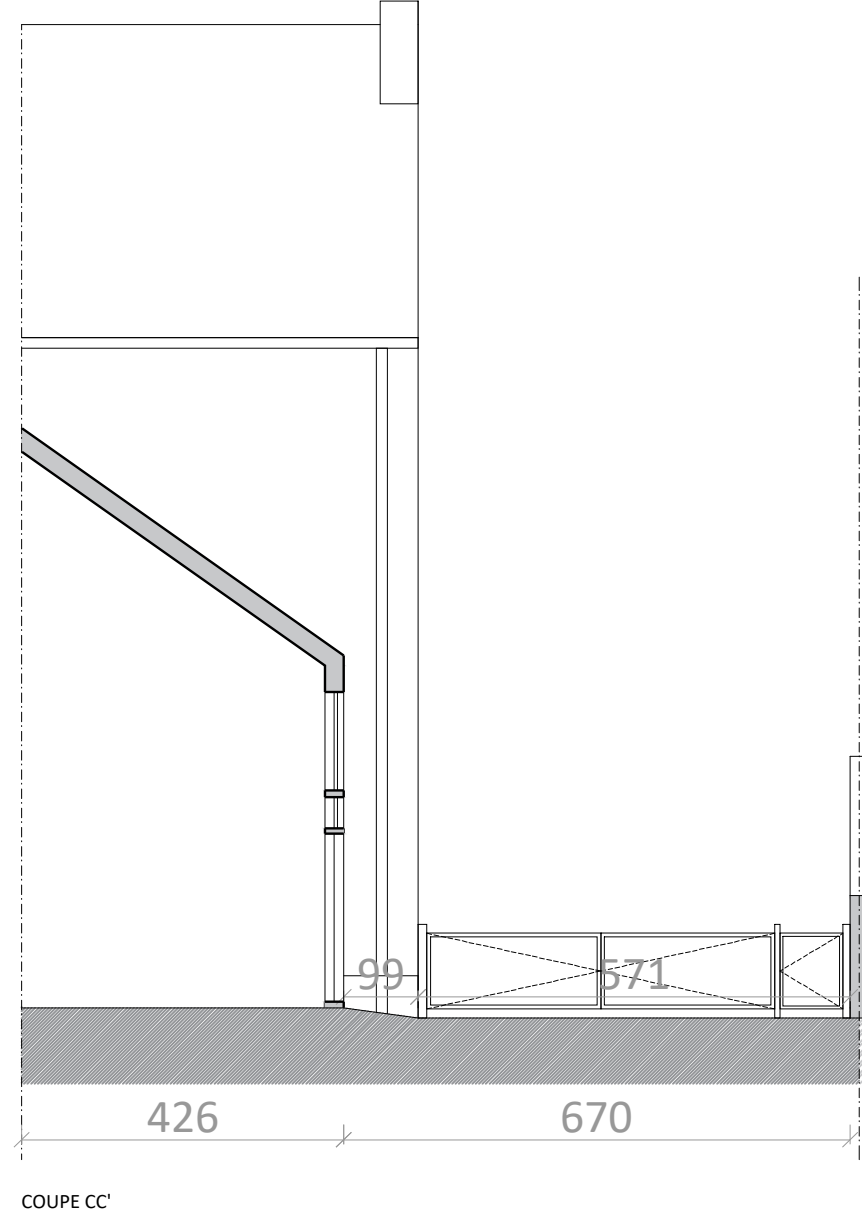

COUPE CC'

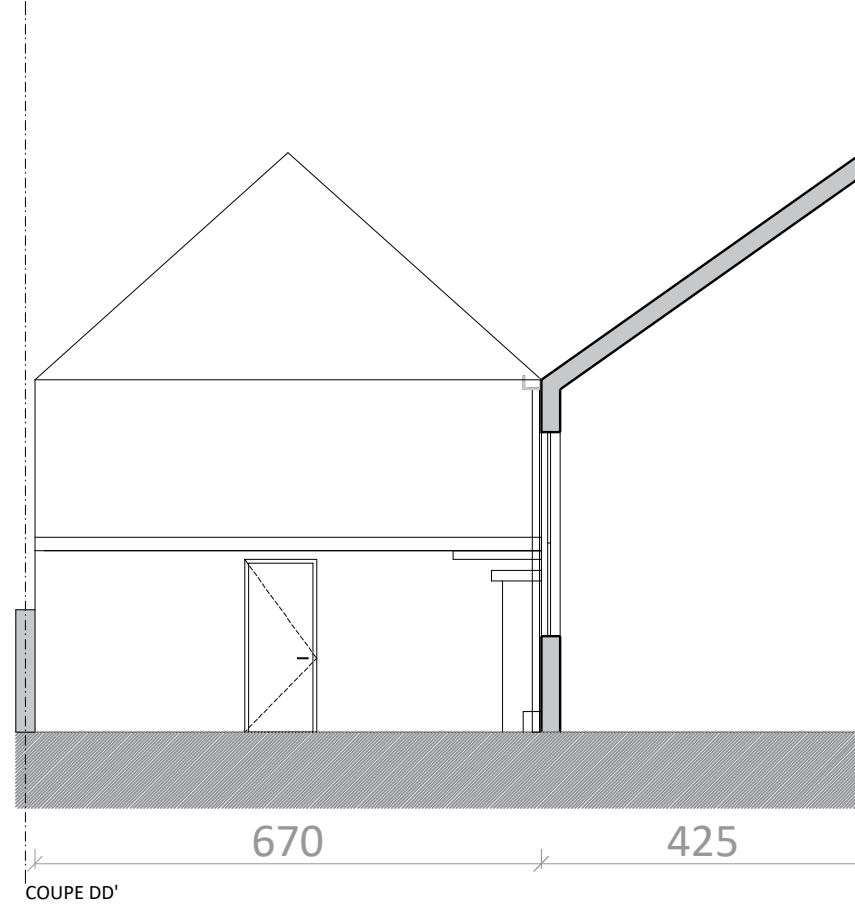

COUPE DD'

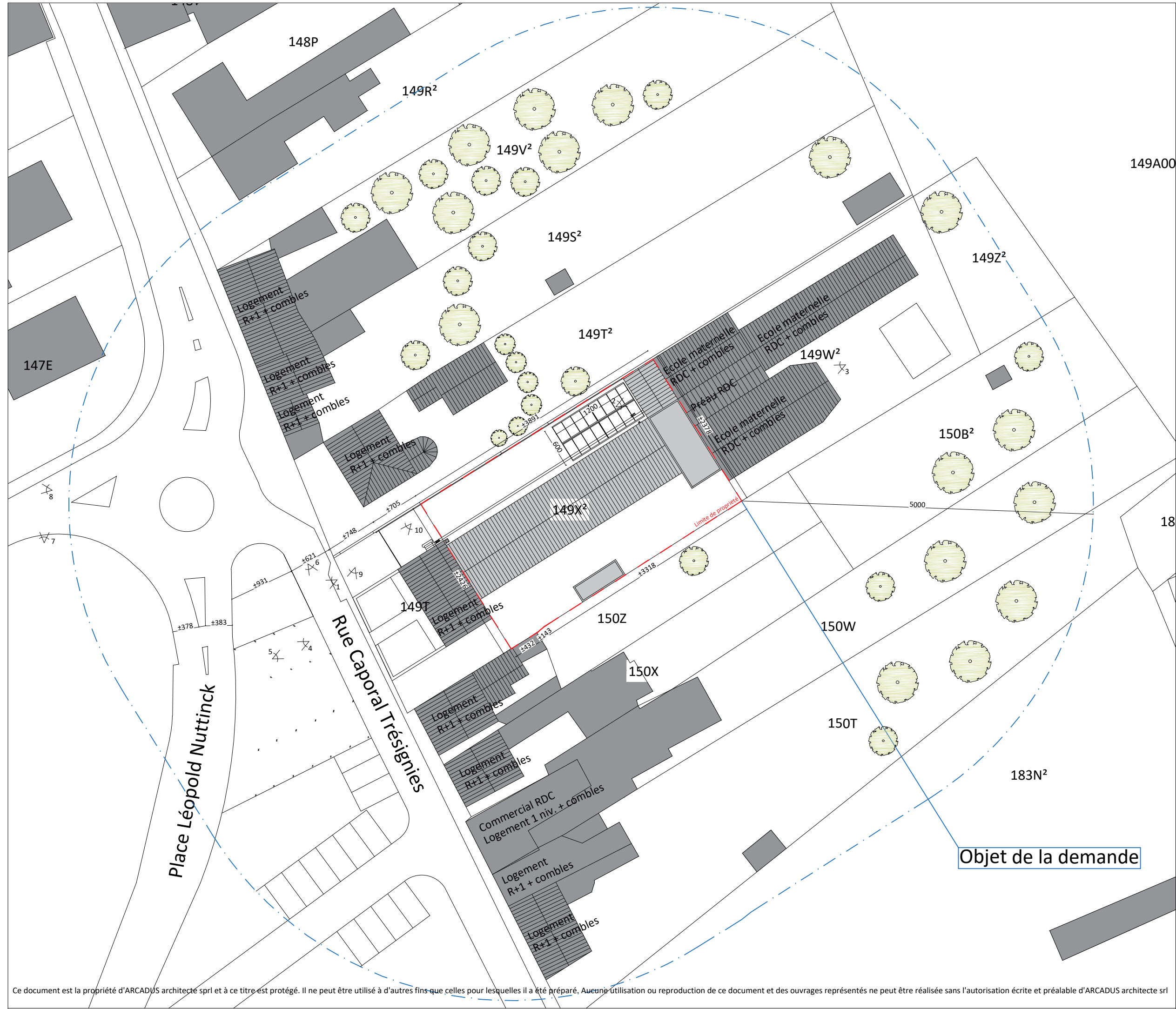

Ce document est la propriété d'ARCADUS architecte sprl et à ce titre est protégé. Il ne peut être utilisé à d'autres fins que celles pour lesquelles il a été préparé. Aucune utilisation ou reproduction de ce document et des ouvrages représentés ne peut être réalisée sans l'autorisation écrite et préalable d'ARCADUS architecte srl

