

- ### Légende
- Armoire de jointage existante à maintenir
  - Chambre de visite existante à maintenir
  - Chambre de visite (voirie) existante à maintenir
  - Chambre de visite (voirie) à réaliser
  - Panneau de signalisation existant à maintenir
  - Vanne de conduite existante à maintenir
  - Bouche incendie existante à maintenir
  - Borne hectométrique existante à maintenir
  - Poteau de ligne basse tension équipé d'éclairage public à maintenir
  - Closures type poteau-fils existantes à maintenir
  - Closures type poteau-freillis rigide à poser
  - Limite des propriétés existantes
  - Nouvelle limite de propriété infrabel
  - Limite des travaux de voirie
  - Axe de câbles en pose enterrée à maintenir
  - Carreau à câbles existant à maintenir
  - Position présumée de l'épouttage existant
  - Position de l'épouttage à réaliser
  - Filet d'eau existant à maintenir
  - Avaloir existant à maintenir
  - Voirie existante (revêtement hydrocarboné)
  - Dalle périphérique de loge existante à maintenir
  - Loge PLP / ES existante à maintenir
  - Nouvelle voirie en revêtement hydrocarboné à réaliser
  - Nouveaux filets d'eau / nouvelles bordures à poser
  - Nouveau talus à réaliser
  - Cote en mètres
  - Numéro de parcelle
  - Point du profil en long de l'axe de la voirie
  - Point d'implantation du passage inférieur à réaliser
  - Toutes les distances et niveaux sont à vérifier par l'adjudicataire.
- ### Panneaux de signalisation routière à poser
- Panneau A1 - Virage dangereux
  - Panneau B17 - Carrefour avec application de la priorité de droite
  - Panneau avec flèches d'avertissement pour un virage important
  - Panneau D1 - Obligation de suivre la direction indiquée
  - Panneau d'interdiction de circulation (excepté circulation locale)
  - Panneau C43 - Limitation de vitesse (donnée en km/h)
  - Panneau C49 - Fin de toute interdiction locale imposée aux véhicules en mouvement
  - Panneau F49 - Passage pour piétons
  - Panneau F45 - Voie sans issue



Pro.	Date	Modification	Nom	Visé																																								
Dessiné : 10.02.2026 Auto : Chef de bureau de dessin :																																												
Vérifié : Ingénieur Civil Architecte :																																												
Approuvé : Manager Civil Engineering :																																												
Étudiant :																																												
<b>Ligne 94 - Frontière RFF (Baisieux)</b> <b>Km 20.030</b> Adresse : Rue Julien Marsille Commune : Tubize																																												
Construction d'un PI, un bassin d'orage et d'une aire de demi-tour dans le cadre de la suppression du passage à niveau n°16 sur la ligne 94 Situation à réaliser Vue en plan																																												
<table border="1" style="width: 100%; border-collapse: collapse;"> <tr> <td colspan="2">Bassin</td> <td colspan="2">Pro.</td> <td colspan="2">N° plans</td> <td colspan="2">C.S.C. n°</td> </tr> <tr> <td>N° plan</td> <td>Échelle</td> <td>Surface</td> <td>Surface totale</td> <td>Code distribution</td> <td colspan="3"></td> </tr> <tr> <td>16-179</td> <td>1/200</td> <td>65 m²</td> <td>85 m²</td> <td>-</td> <td colspan="3"></td> </tr> <tr> <td colspan="2">N° de plan</td> <td colspan="2">Date édition</td> <td colspan="2">Langue</td> <td colspan="2">Feuille</td> </tr> <tr> <td colspan="2">01</td> <td colspan="2">10.02.2026</td> <td colspan="2">Fr</td> <td colspan="2">1/11</td> </tr> </table>					Bassin		Pro.		N° plans		C.S.C. n°		N° plan	Échelle	Surface	Surface totale	Code distribution				16-179	1/200	65 m²	85 m²	-				N° de plan		Date édition		Langue		Feuille		01		10.02.2026		Fr		1/11	
Bassin		Pro.		N° plans		C.S.C. n°																																						
N° plan	Échelle	Surface	Surface totale	Code distribution																																								
16-179	1/200	65 m²	85 m²	-																																								
N° de plan		Date édition		Langue		Feuille																																						
01		10.02.2026		Fr		1/11																																						
<b>FST-0940-020.030-002</b>																																												

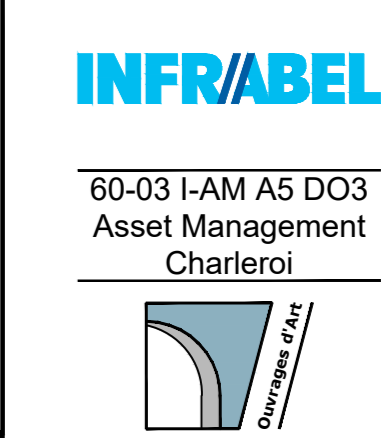

60-03 I-AM A5 D03  
Asset Management  
Charleroi