

COUPE CC'
1/50

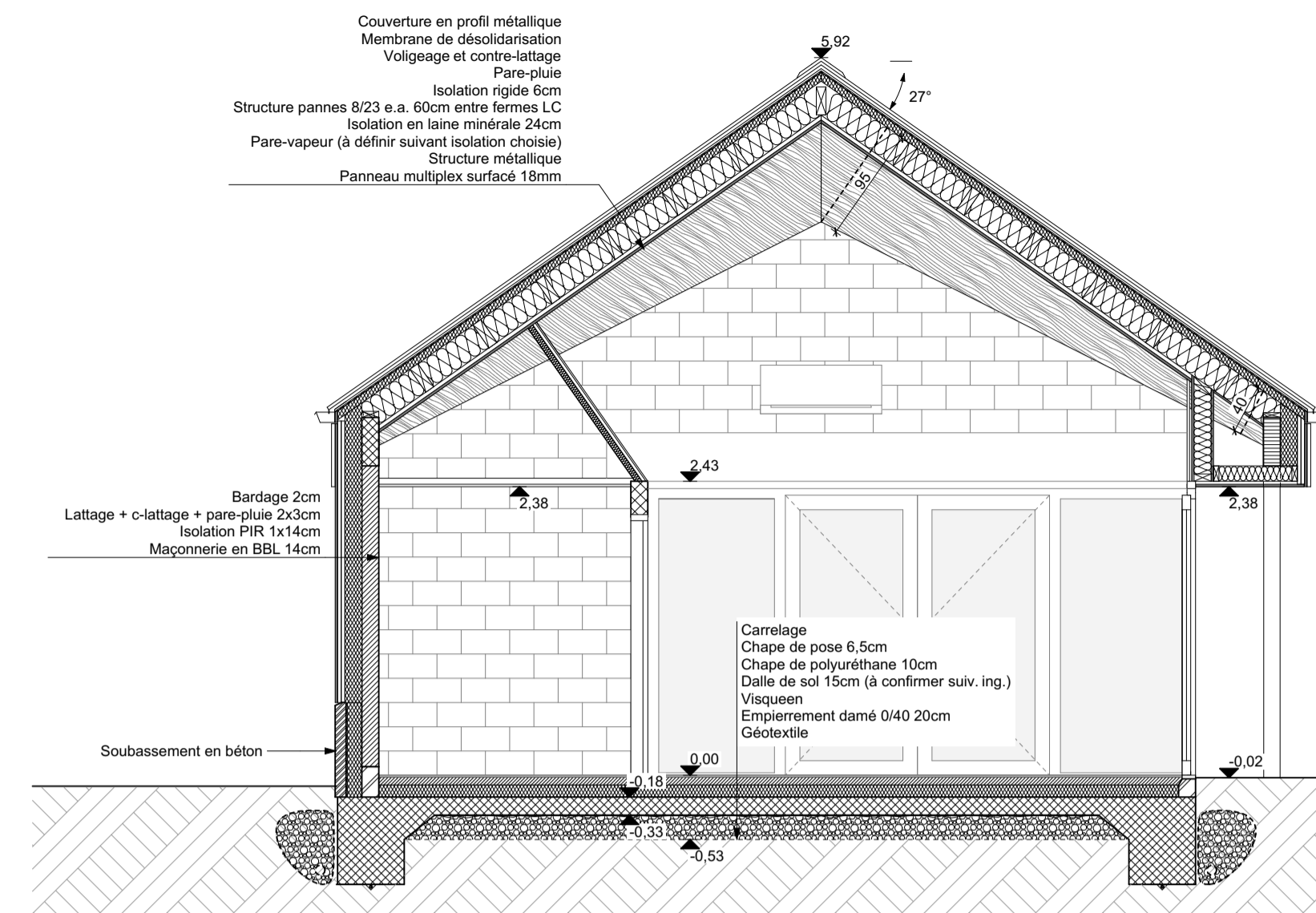

COUPE AA'
1/50

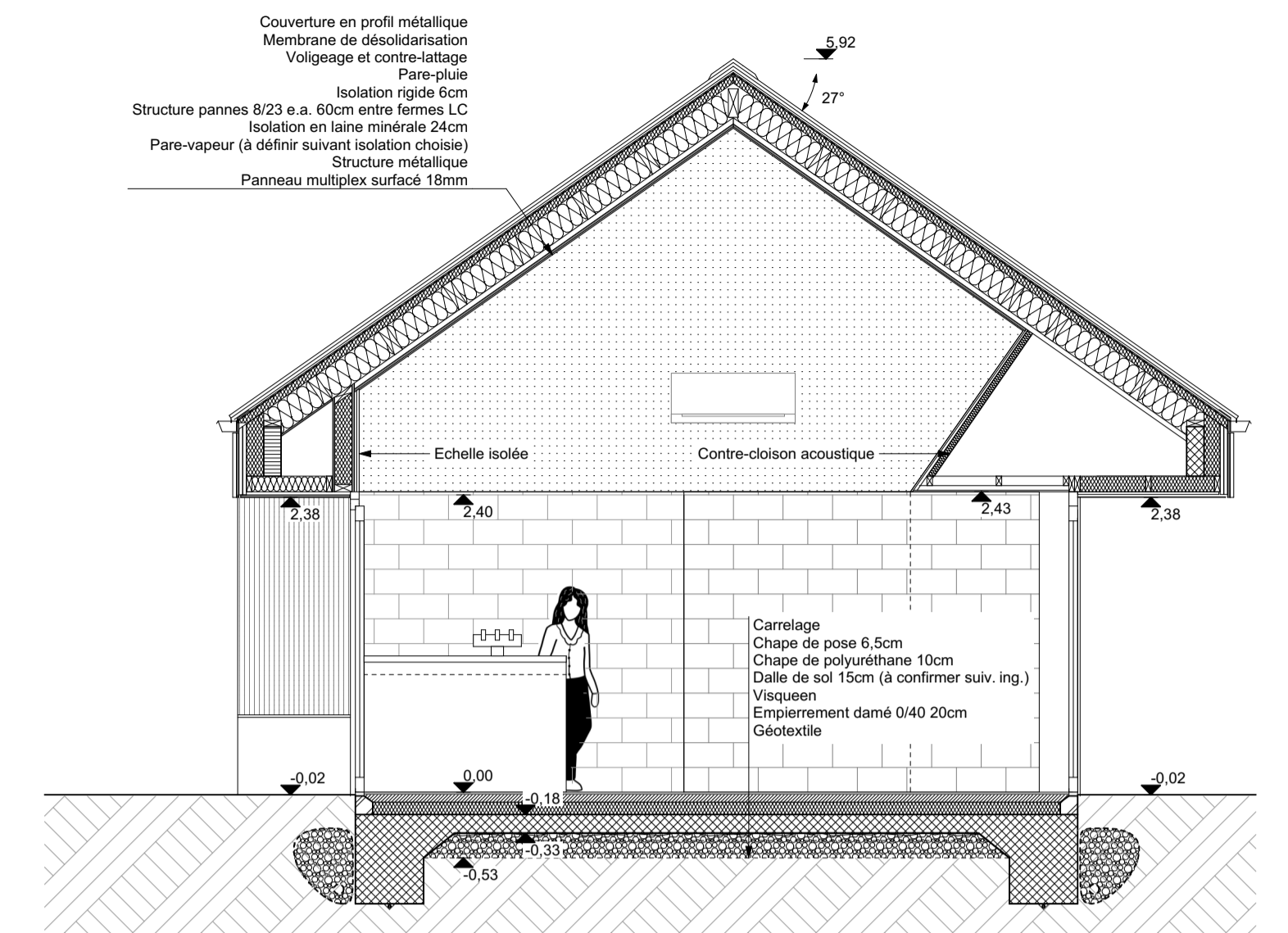

COUPE BB'
1/50

Légende des matériaux d'élévation

1. soubassement en béton - ton gris clair
2. bardage en bois vertical - teinte naturelle
3. couverture métallique à joint debout - ton gris moyen
4. chassis en aluminium - teinte gris clair
5. détail de toiture (rives, habillage, gouttière,...) en zinc prépatiné Quartz
6. colonne en acier galvanisé
7. bardage en panneaux - teinte gris clair
8. panneaux photovoltaïques
9. bouche de ventilation - teinte aluminium /gris clair

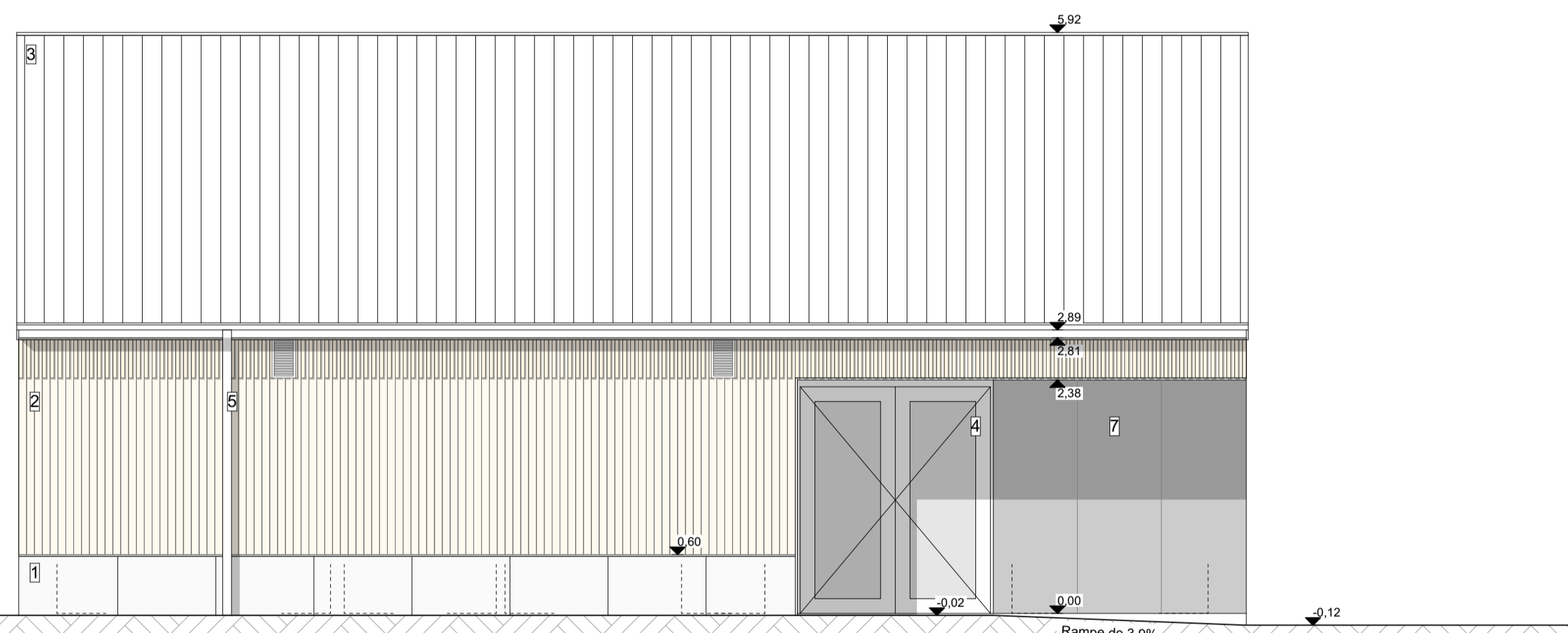

ELEVATION NORD-OUEST - FACADE AVANT
1/50

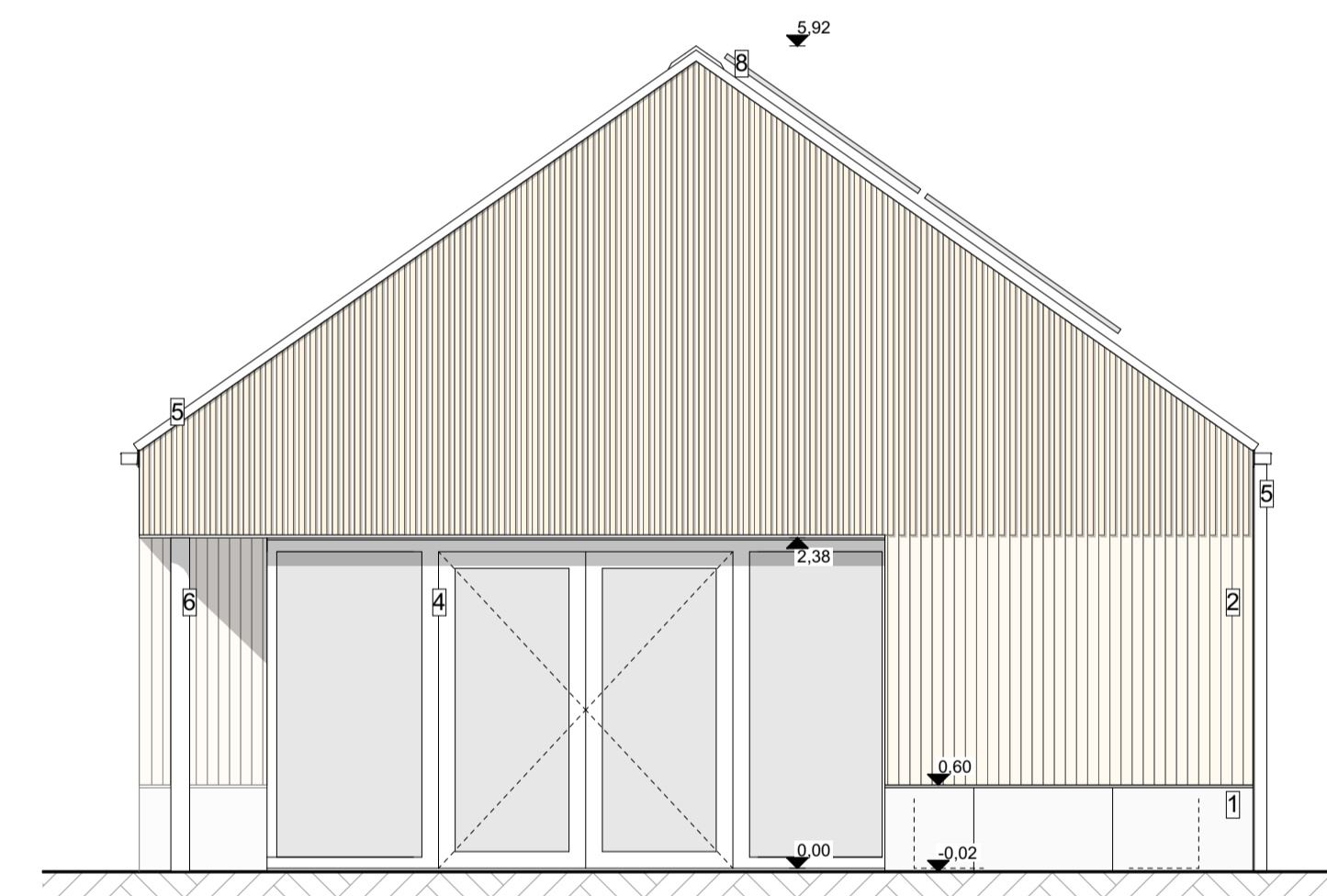

ELEVATION NORD-EST - FACADE GAUCHE
1/50

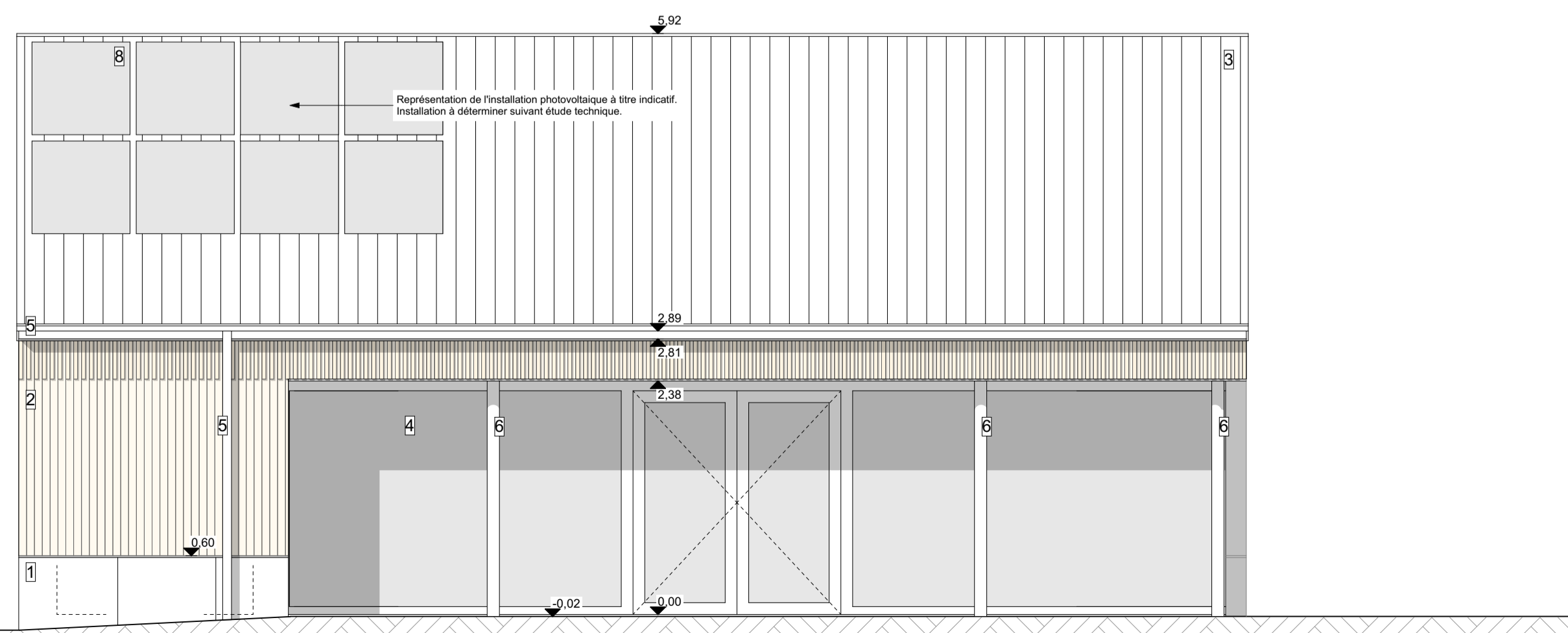

ELEVATION SUD-EST - FACADE ARRIERE
1/50

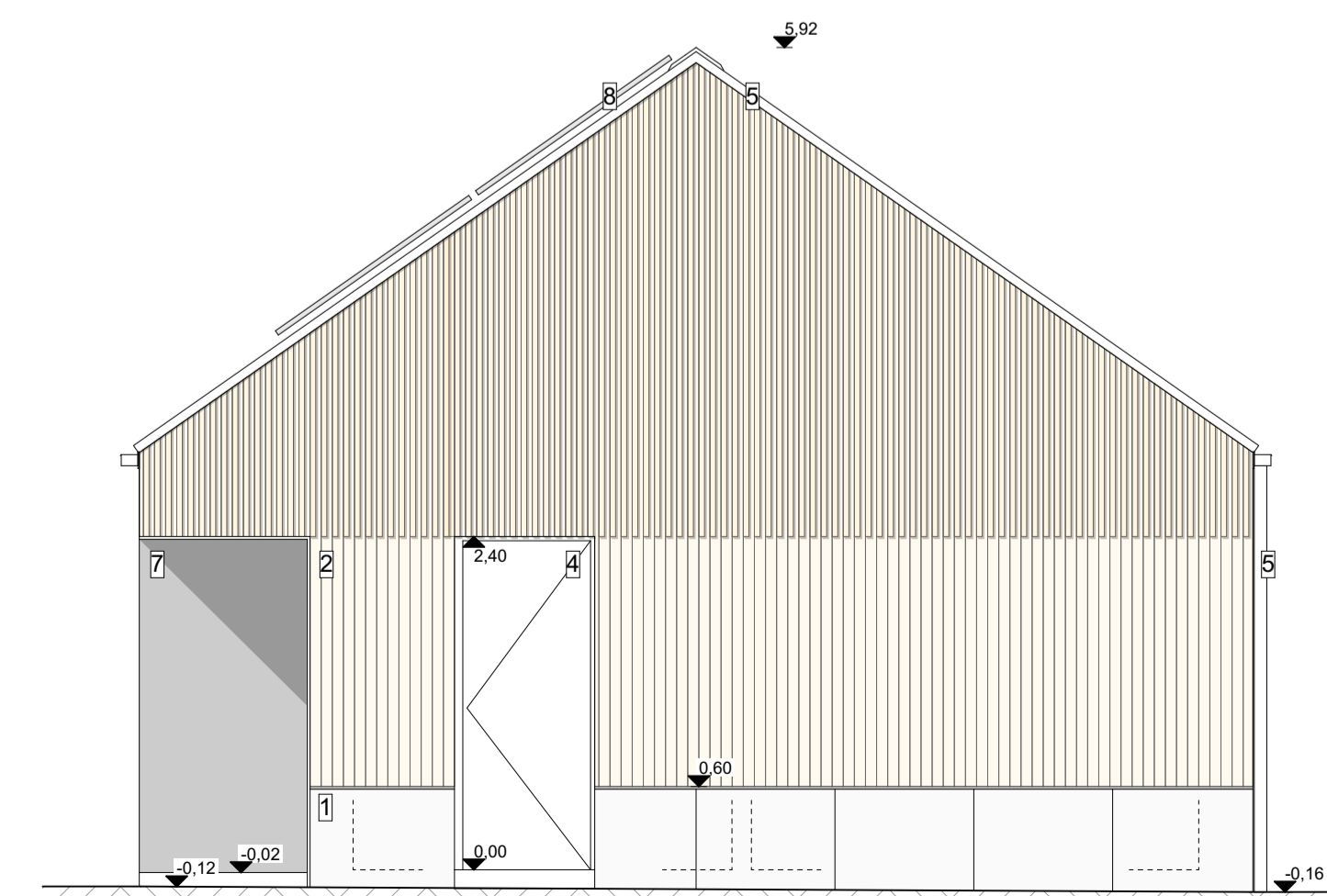

ELEVATION SUD-OUEST - FACADE DROITE
1/50

OBJET	ADJUDICATION
Construction d'un pavillon communautaire dans le parc du Brouck	
Parc du Brouck, 4300 Waremmes Cad. Waremmes 1ère Division section A 257 A	
DATE	20/03/2026
DOCUMENTS	SITUATION PROJETEE Elévation N-O - façade avant 1/50 Elévation S-E - façade arrière 1/50 Elévation N-E - façade gauche 1/50 Elévation S-O - façade droite 1/50 Coupe A-A 1/50 Coupe B-B 1/50 Coupe C-C 1/50
DEMANDEUR	Commune de Waremmes Rue Joseph Wauters 2 - 4300 Waremmes Personne de contact : Madame Catherine Lamarche Tel : +32 19 67 99 84 Mail : catherine.lamarche@waremmes.be
ARCHITECTES	ROSO architectes SRL Sophie de Marchin & Rosario Palumbo Quai de Rome 53 - 4000 Liège www.rosoarchitectes.be info@rosoarchitecte.be
LEGENDES	Existant Béton cellulaire Béton armé Isolation rigide Maçonnerie bloc béton lourd Chape béton Isolation souple Démolitions
RÉFÉRENCES	23.087
2/5	Les plans restent la propriété de l'architecte. Aucune utilisation n'est permise sans accord écrit préalable. Toutes les mesures sont à vérifier avant exécution. Les plans d'ingénieur prévalent.

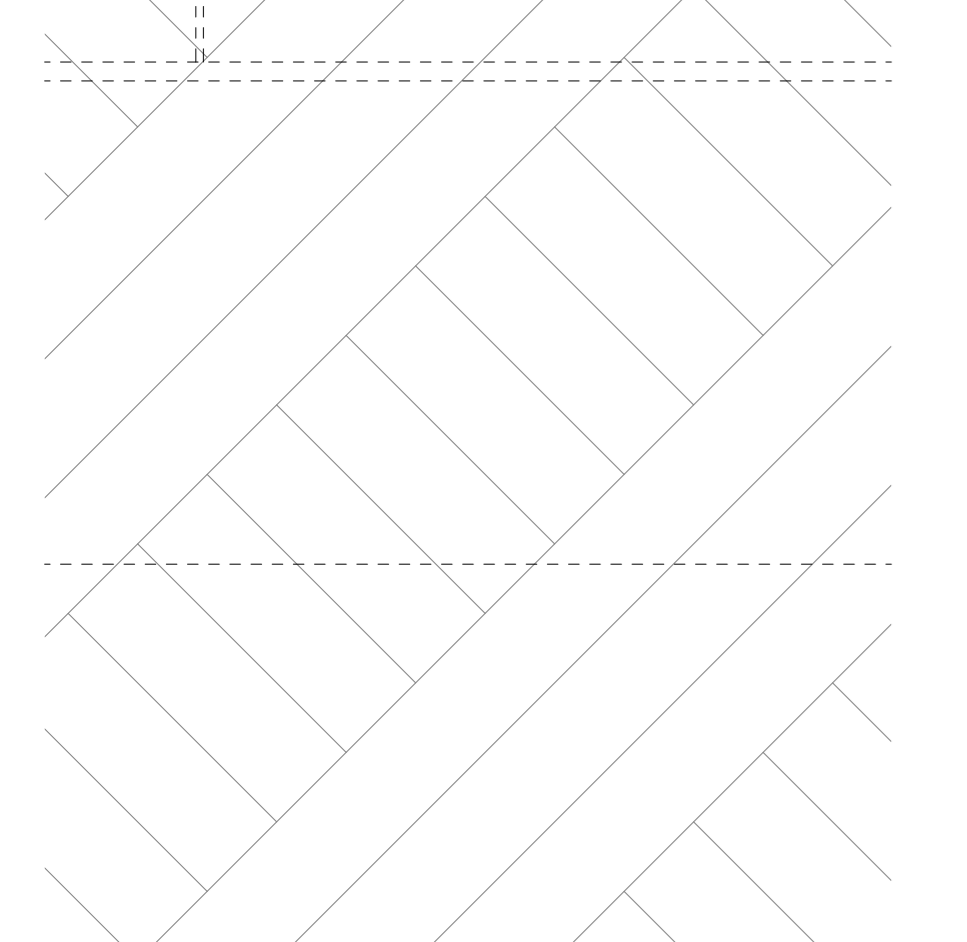
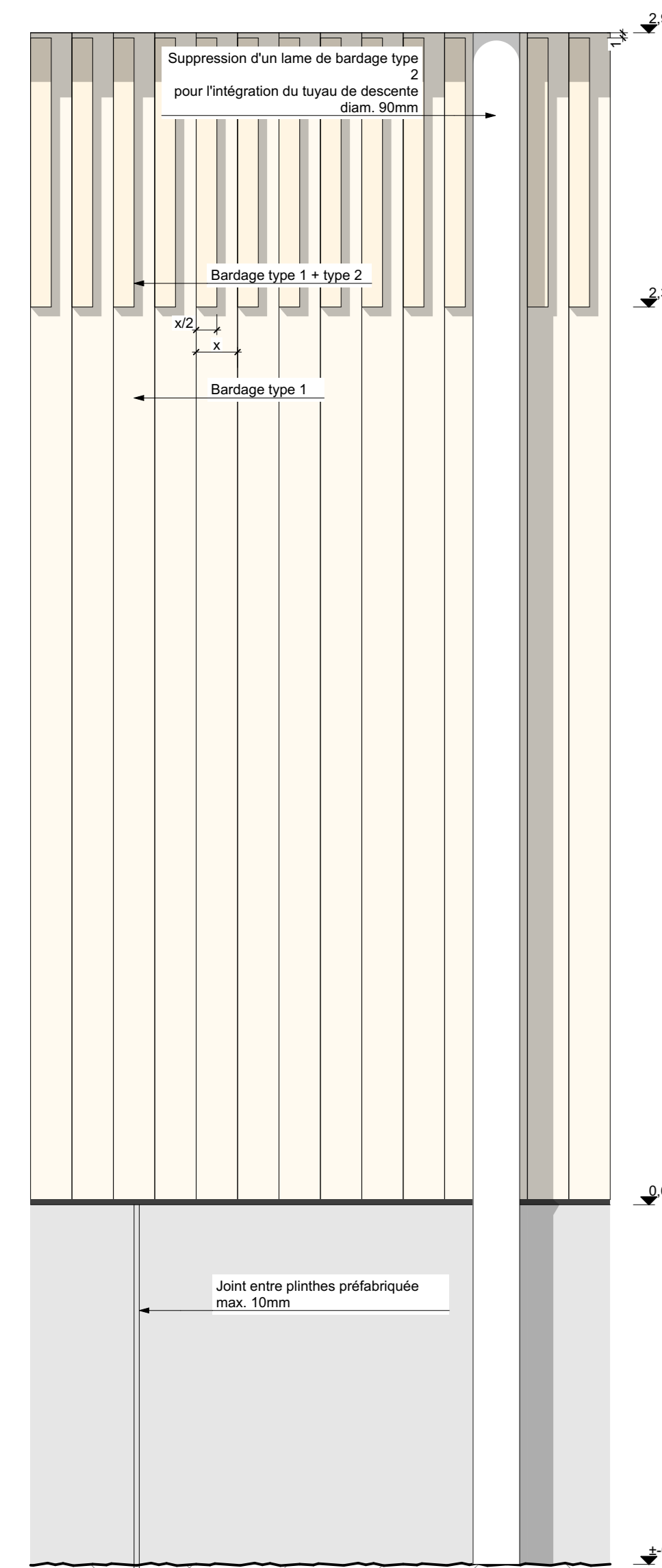
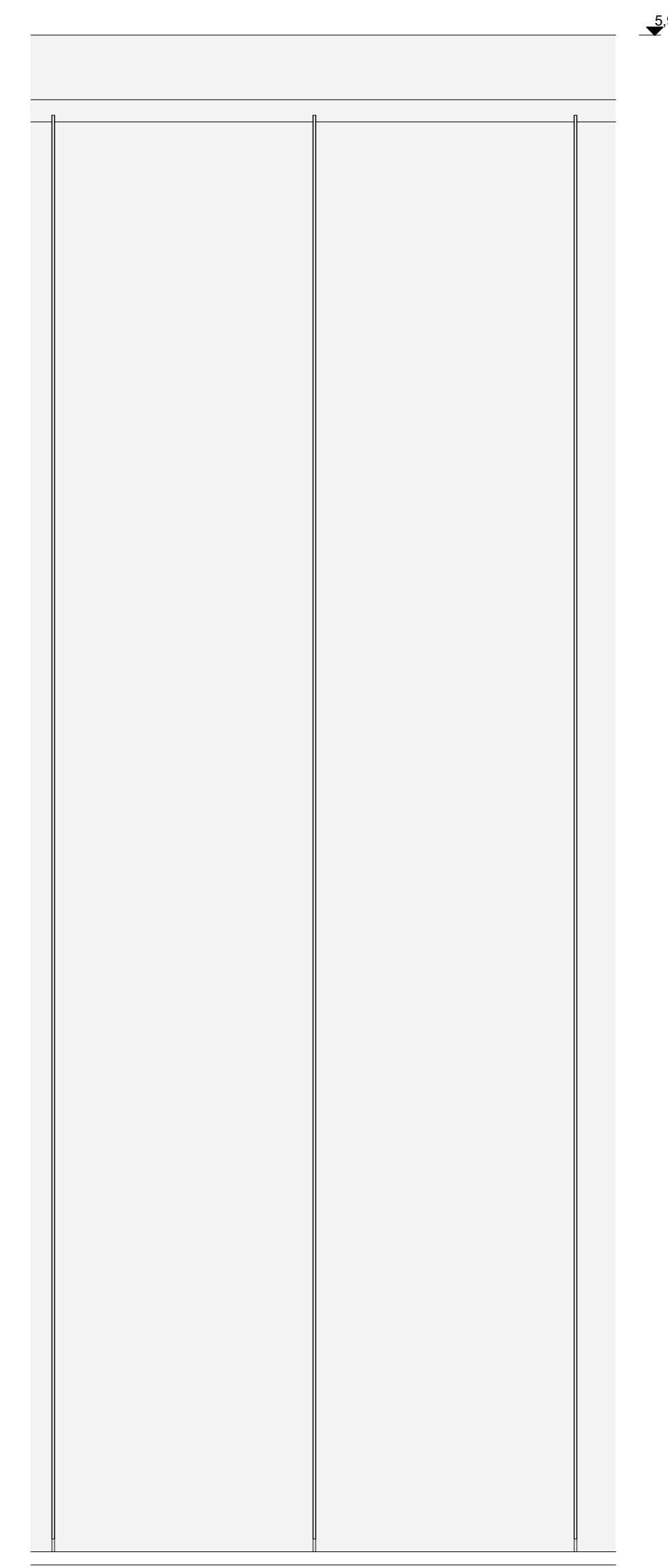

DETAIL 2 - ELEVATION TYPE

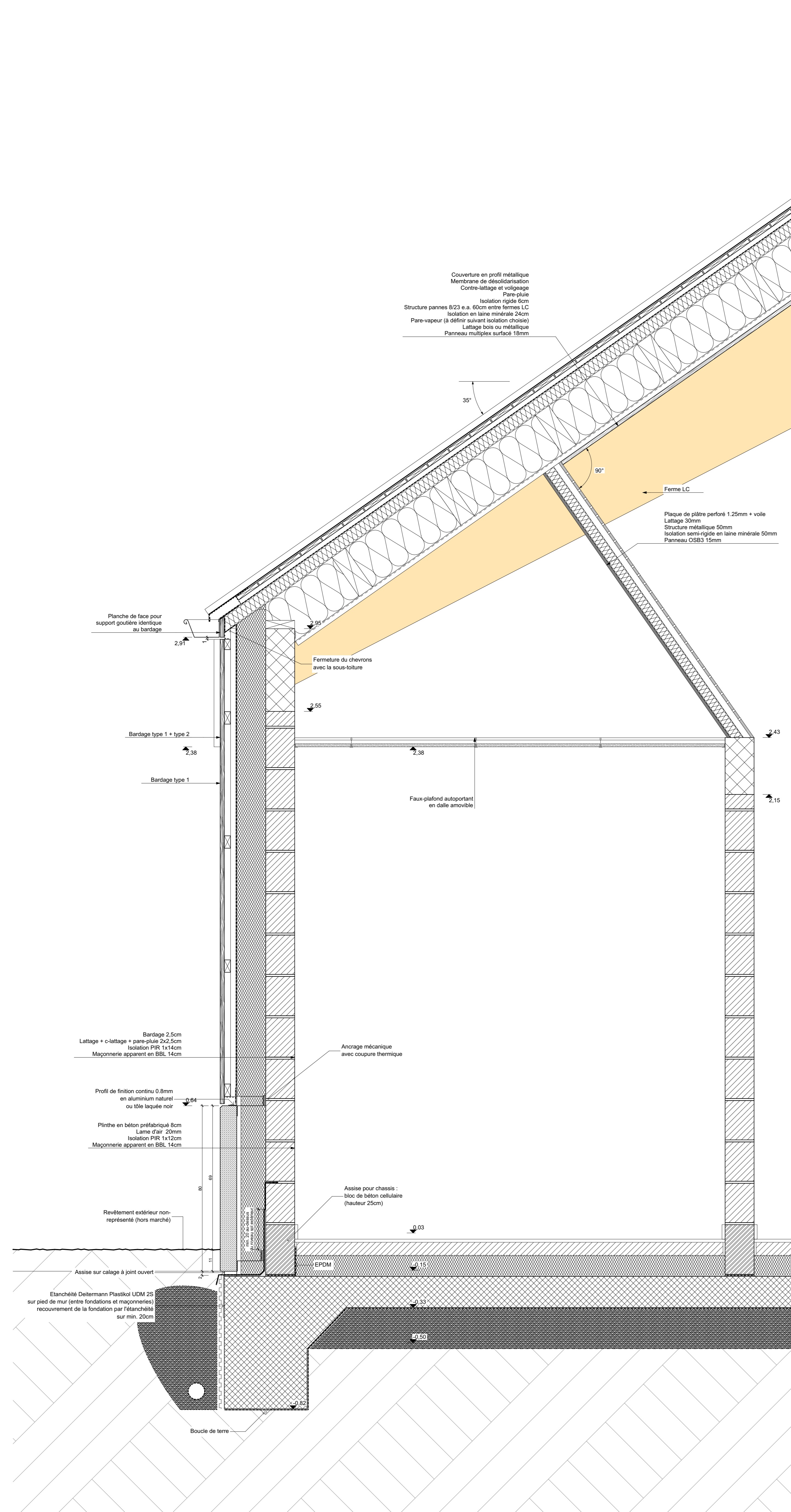

DETAIL 2 - COUPE DE PRINCIPE

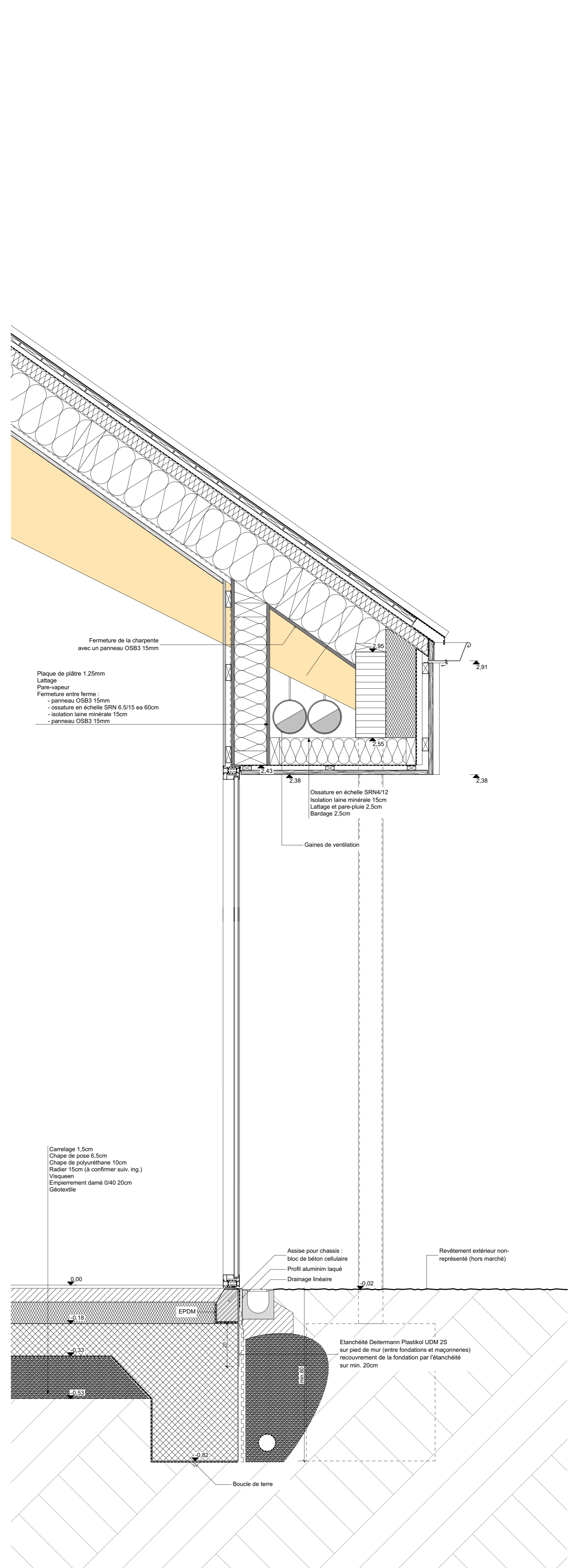
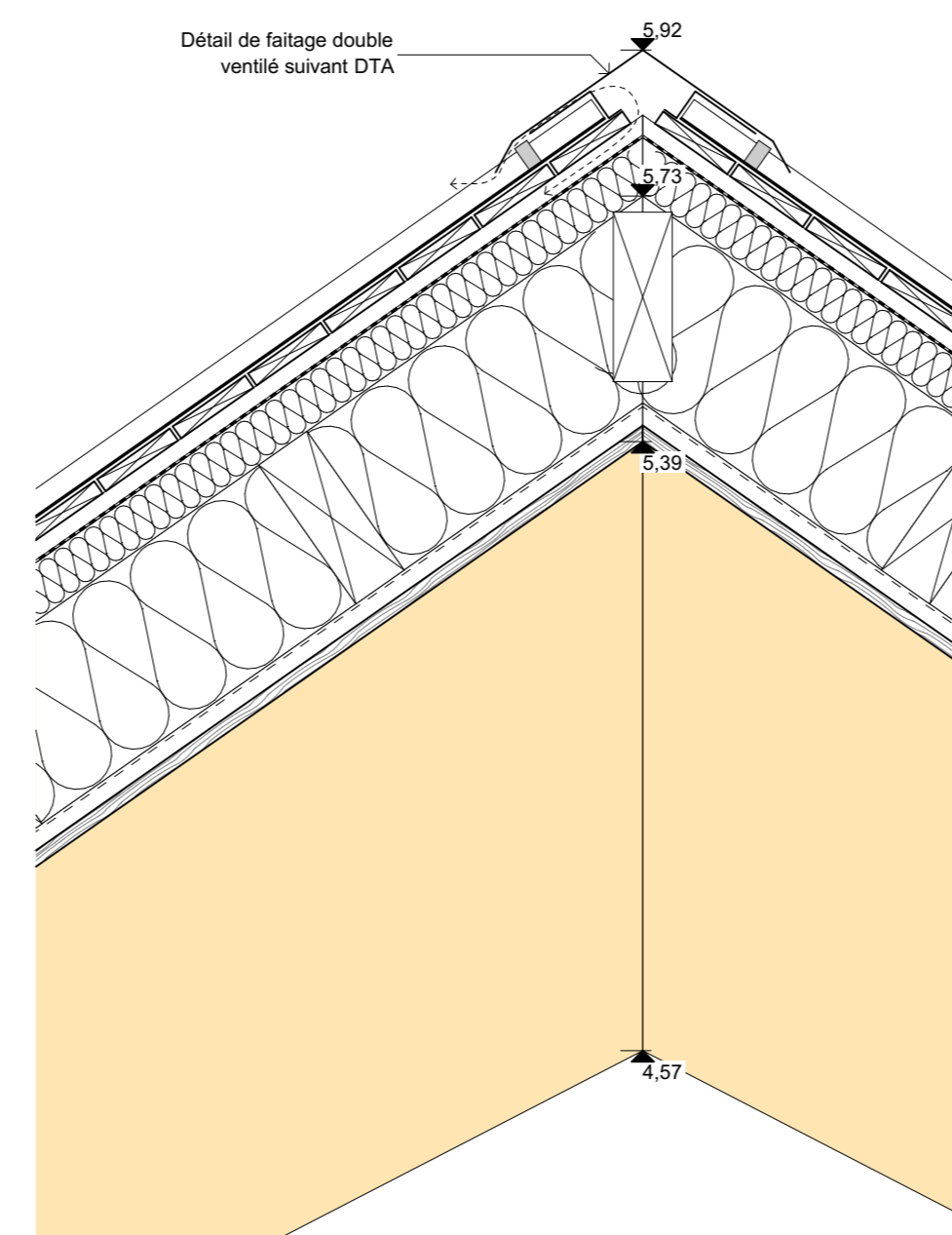

DETAIL 1 - COUPE DE PRINCIPE

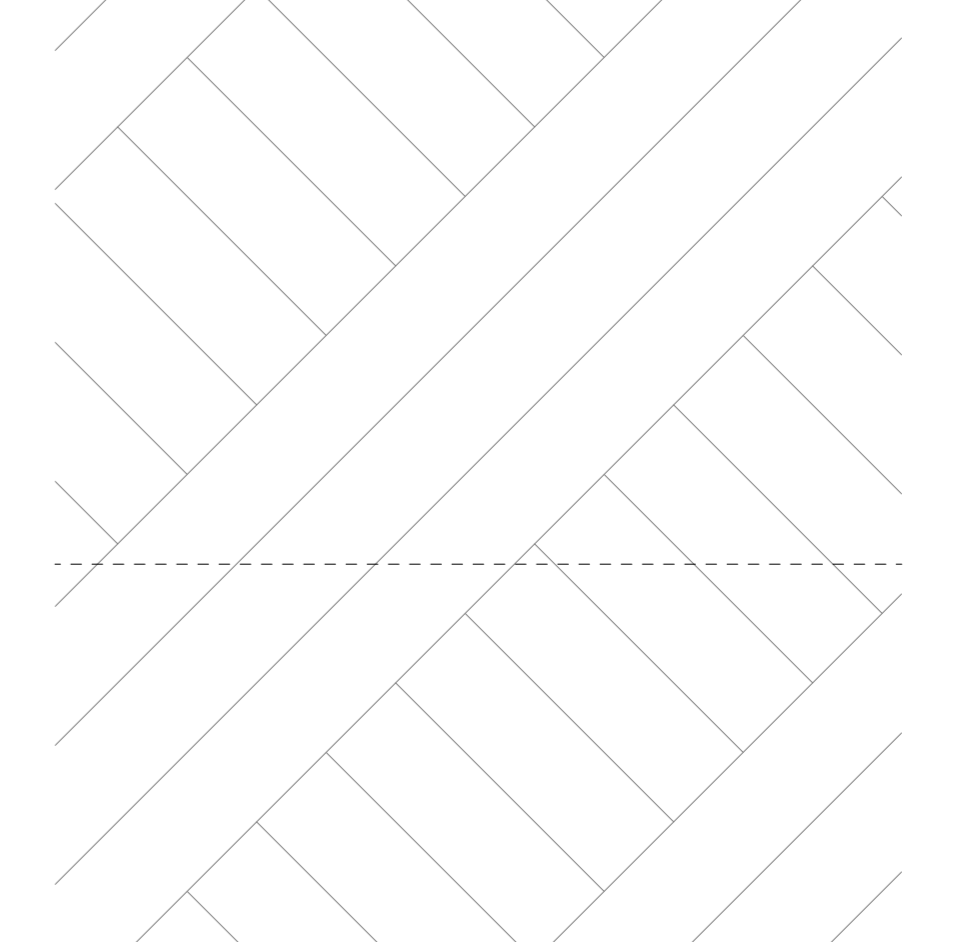
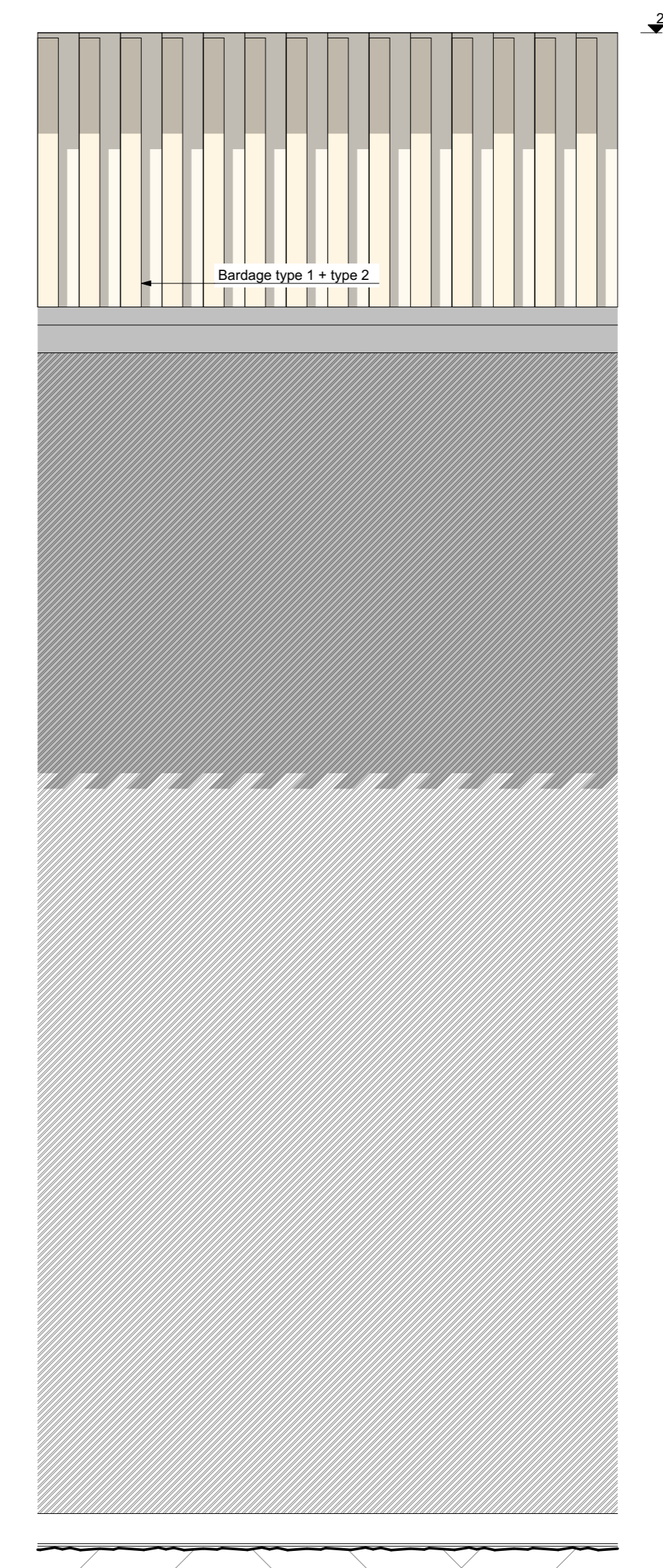
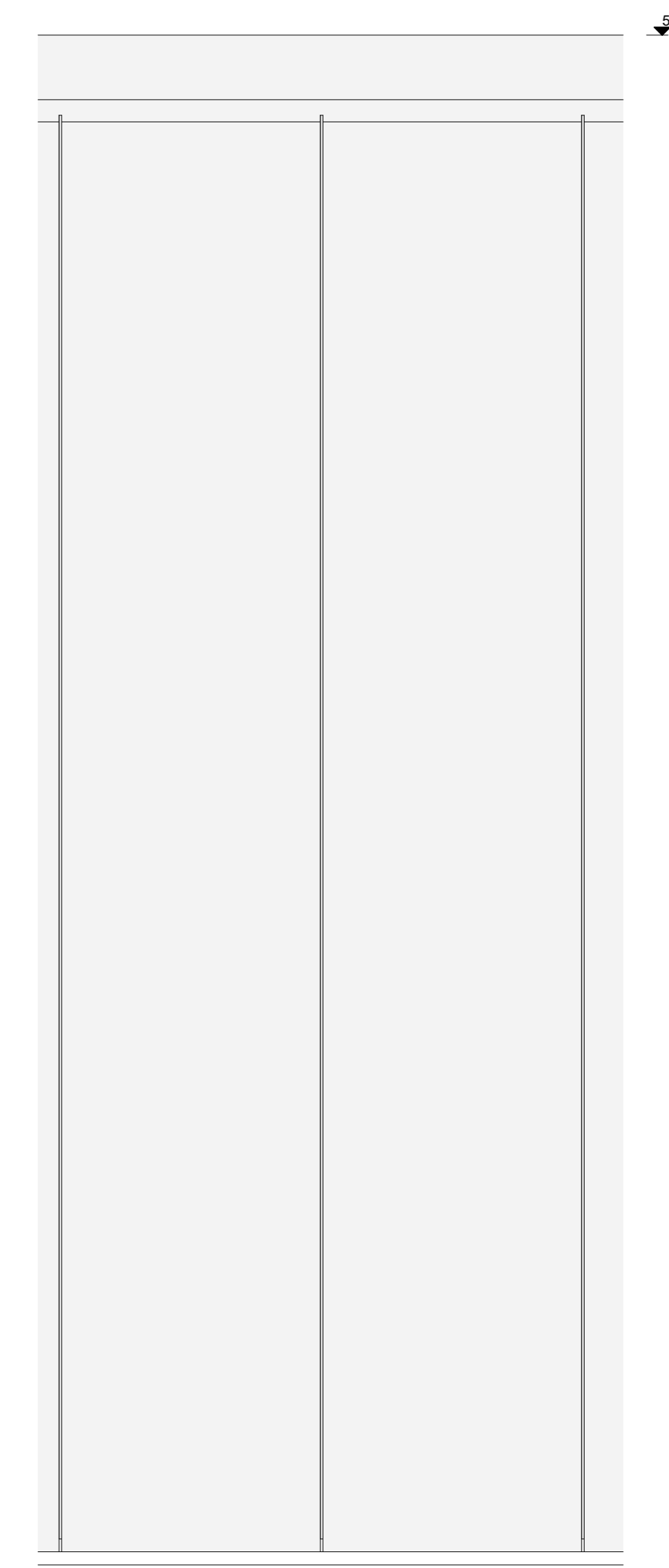

DETAIL 1 - ELEVATION TYPE

 	
OBJET	ADJUDICATION Construction d'un pavillon communautaire dans le parc du Brouck
DATE	20/03/2026
DOCUMENTS	SITUATION PROJETEE Detail 1 1/0 Detail 2 1/0
DEMANDEUR	Commune de Waremme Rue Joseph Wauters 2 - 4300 Waremme Personne de contact : Madame Catherine Lamarche Tel : +32 19 67 99 84 Mail : catherine.lamarche@waremme.be
ARCHITECTES	ROSO architectes SRL Sophie de Marchin & Rosario Palumbo Quai de Rome 53 - 4000 Liège www.rosoarchitectes.be info@rosoarchitecte.be
LEGENDES	
RÉFÉRENCES	23.087
3/5	Les plans restent la propriété de l'architecte. Aucune utilisation n'est permise sans accord écrit préalable. Toutes les mesures sont à vérifier avant exécution. Les plans d'ingénieur prevlent.

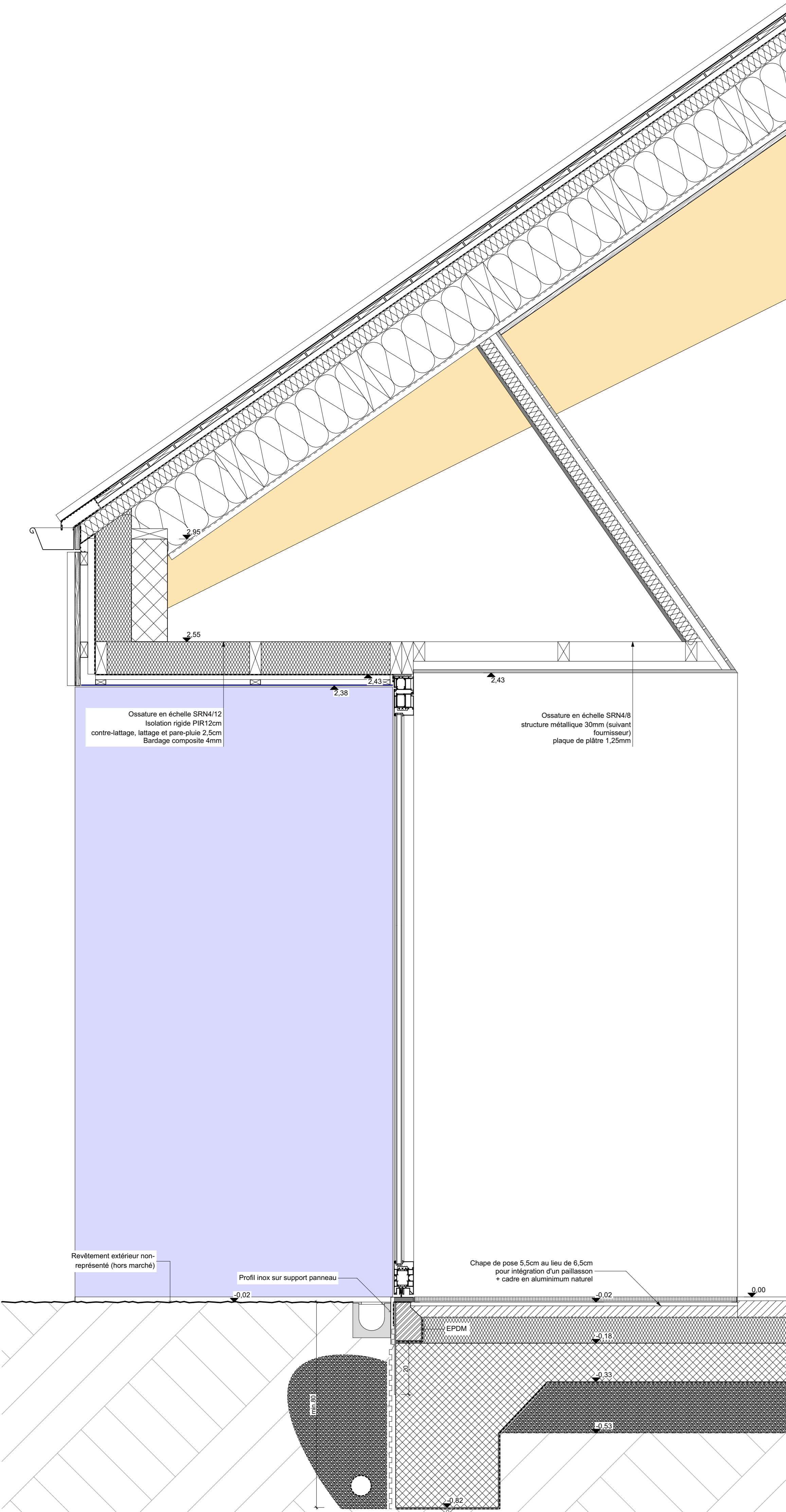

DETAIL 3 - COUPE DE PRINCIPE

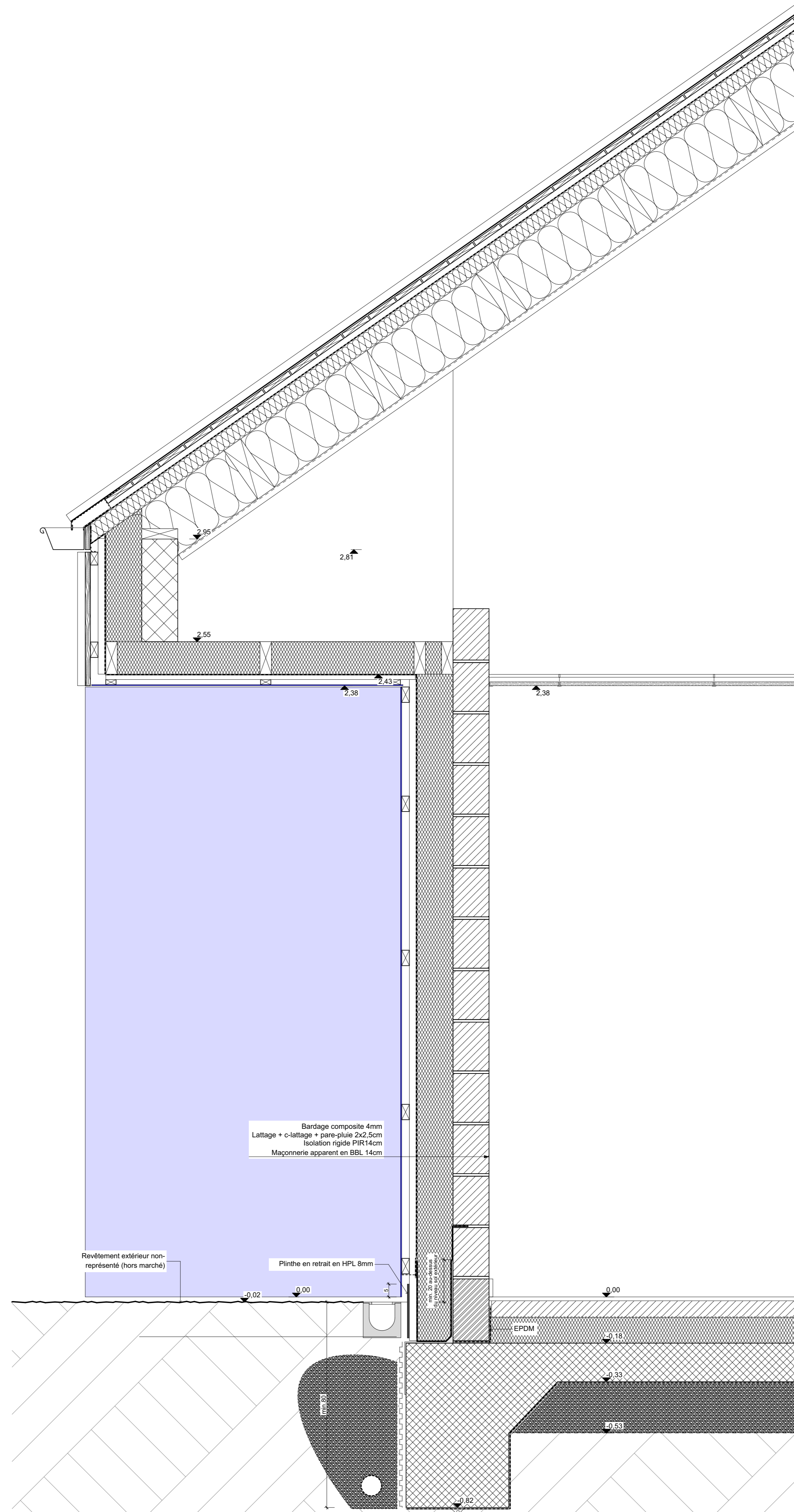

DETAIL 4 - COUPE DE PRINCIPE

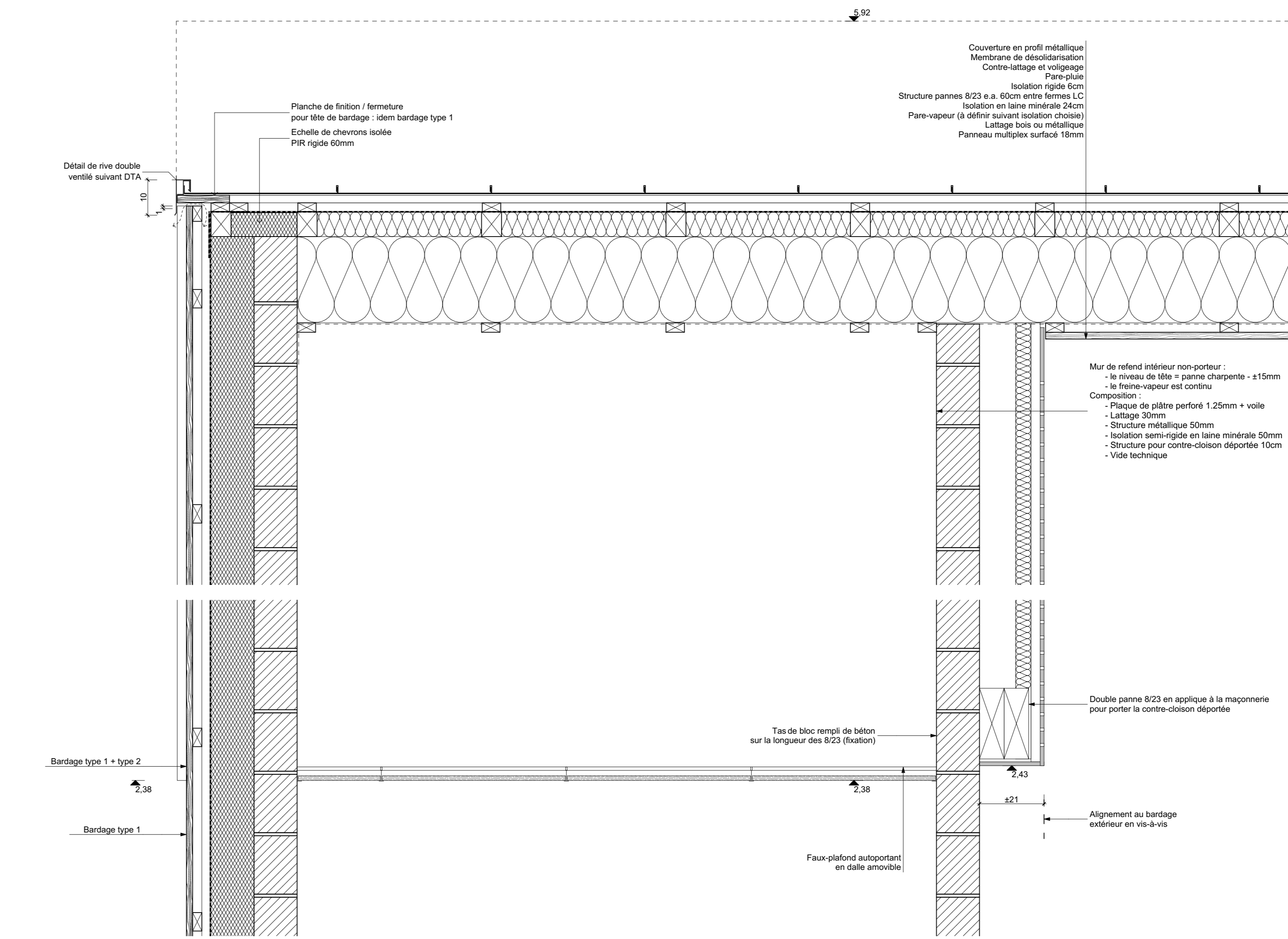

DETAIL 5 - COUPE DE PRINCIPE

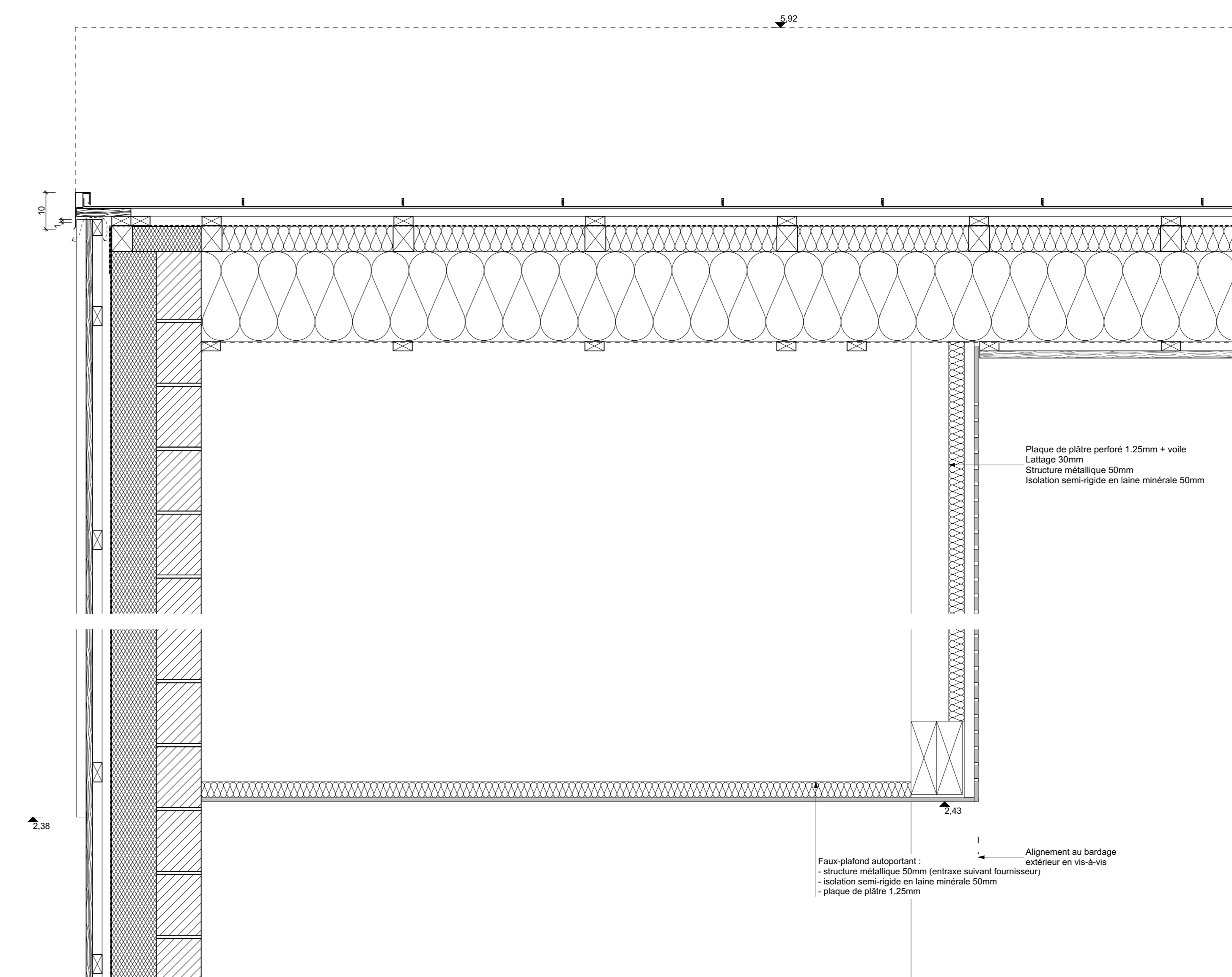

DETAIL 6 - COUPE DE PRINCIPE

OBJET	ADJUDICATION Construction d'un pavillon communautaire dans le parc du Brouck
DATE	20/03/2026
DOCUMENTS	SITUATION PROJETEE Détail 3 V0 Détail 4 V0 Détail 5 V0 Détail 6 V0
DEMANDEUR	Commune de Waremmé Rue Joseph Wauters 2 - 4300 Waremmé Personne de contact : Madame Catherine Lamarche Tel : +32 19 67 99 84 Mail : catherine.lamarche@waremma.be
ARCHITECTES	ROSO architectes SRL Sophie de Marchin & Rosario Palumbo Quai de Rome 53 - 4000 Liège www.rosoarchitectes.be info@rosoarchitecte.be
LEGENDES	Exist. Béton cellulaire Béton armé Isolation rigide Maçonnerie bloc béton lourd Chape béton Isolation souple Démolitions
RÉFÉRENCES	23.087
4/5	Les plans restent la propriété de l'architecte. Aucune utilisation n'est permise sans accord écrit préalable. Toutes les mesures sont à vérifier avant exécution. Les plans d'ingénieur prévalent.

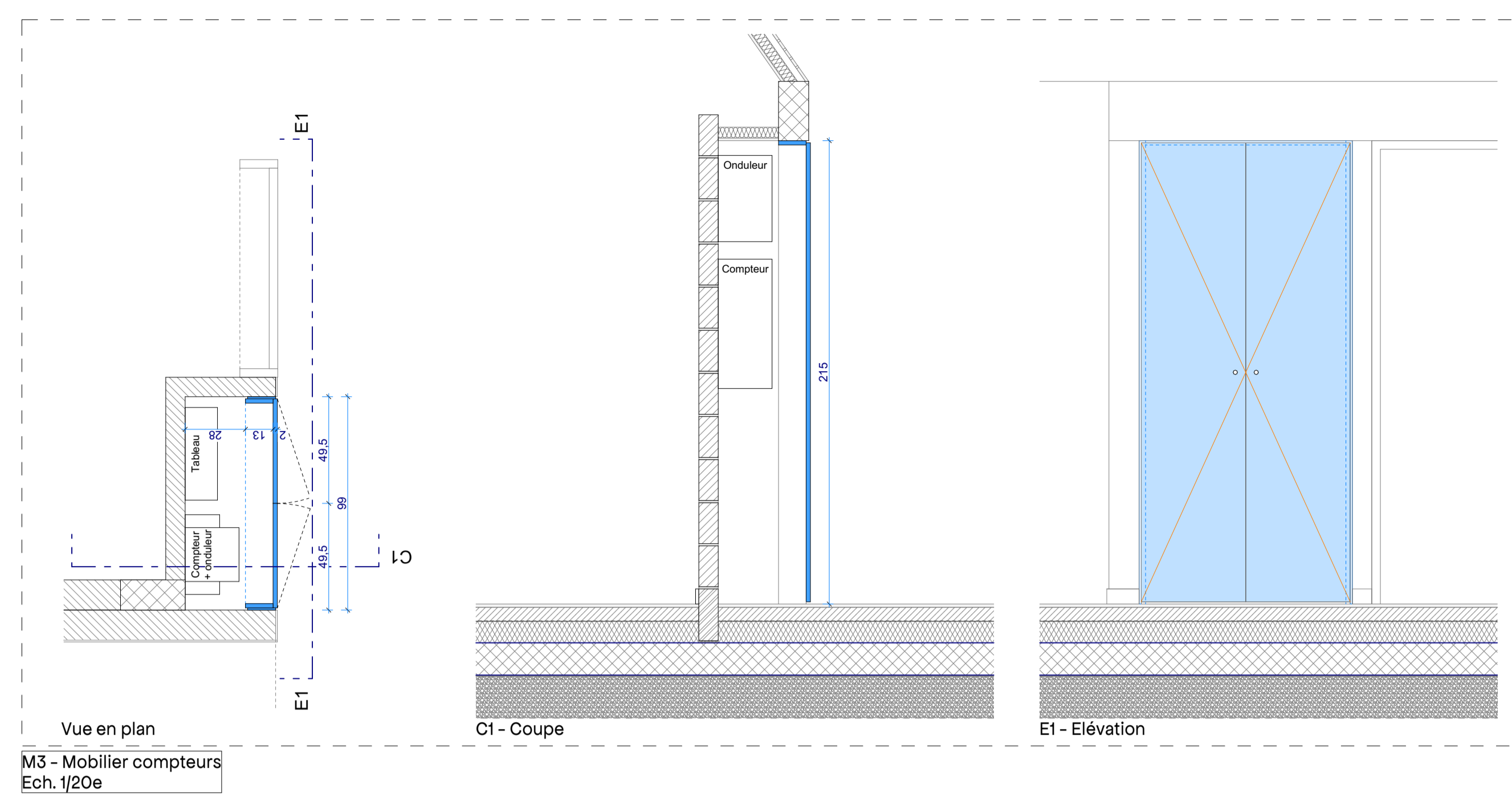
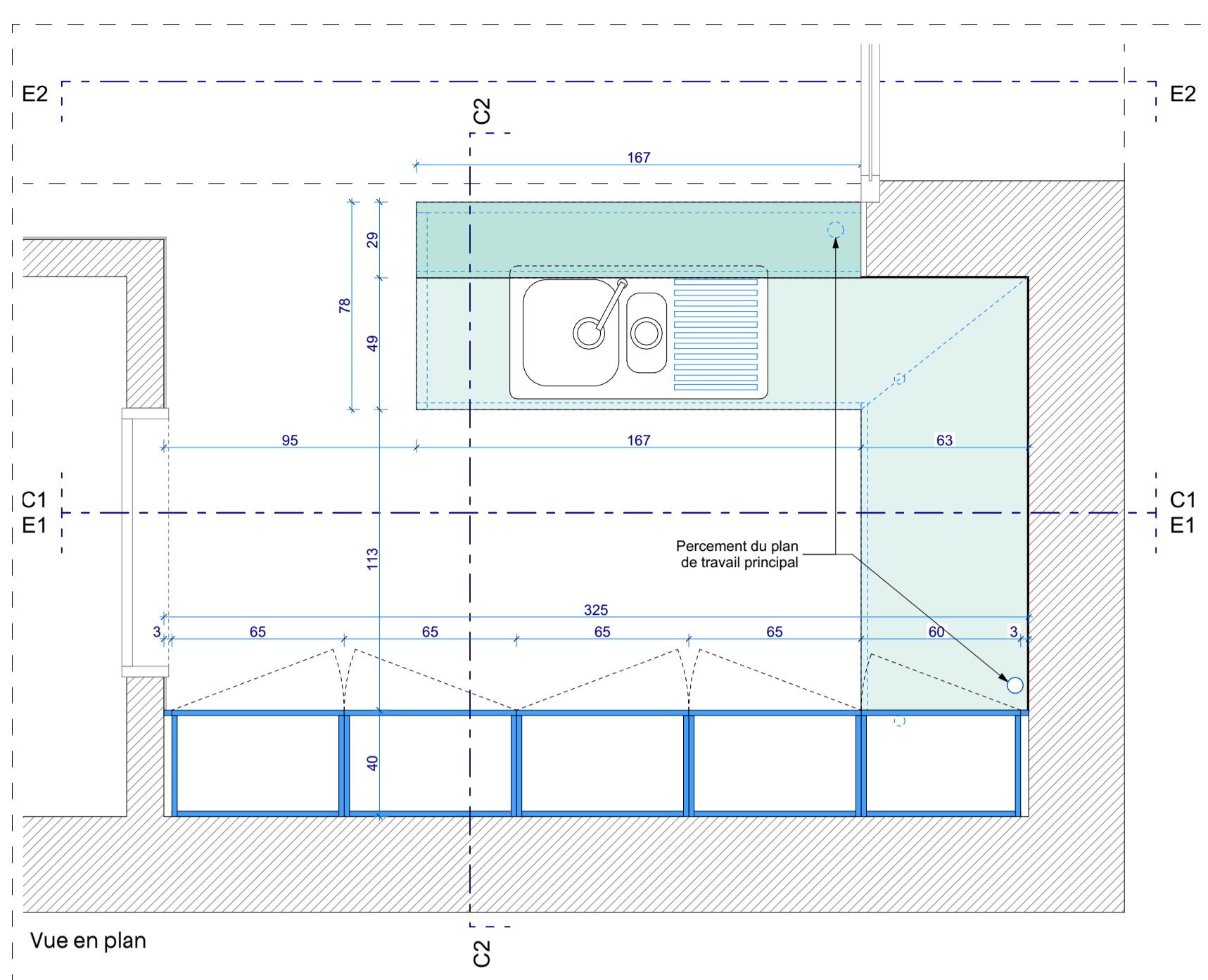

- Légende
- Finition stratifiée
 - Finition bois
 - Finition inox

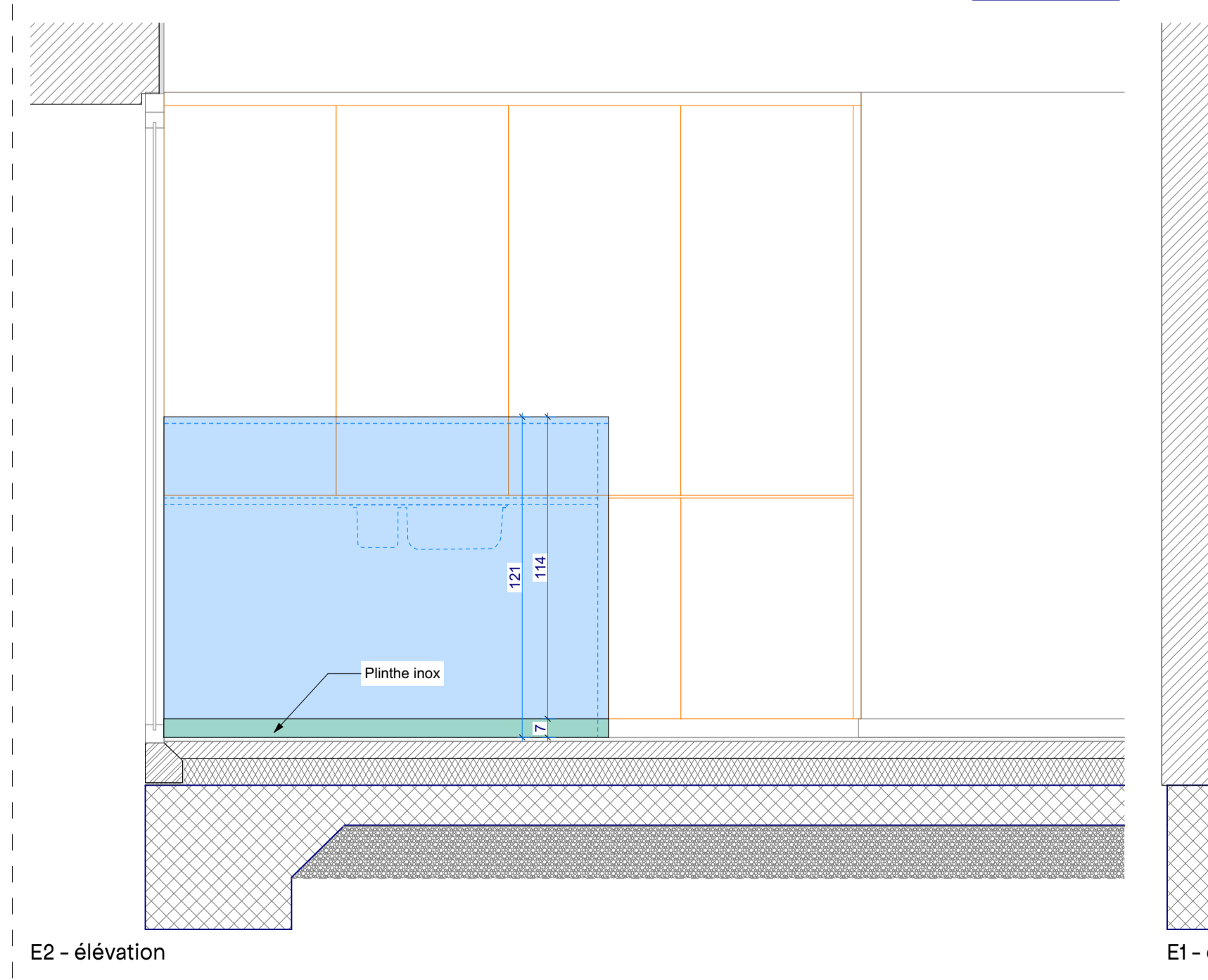
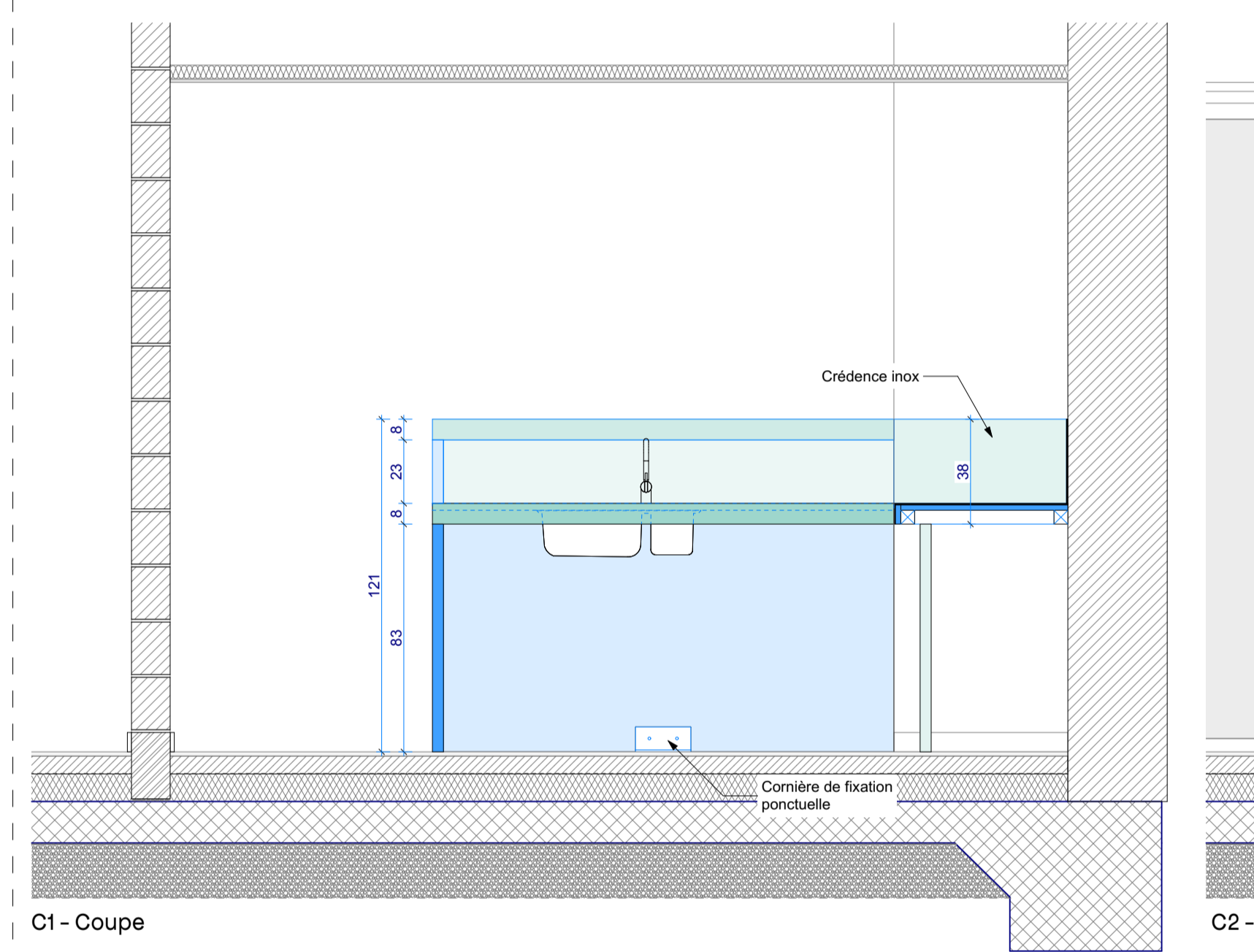
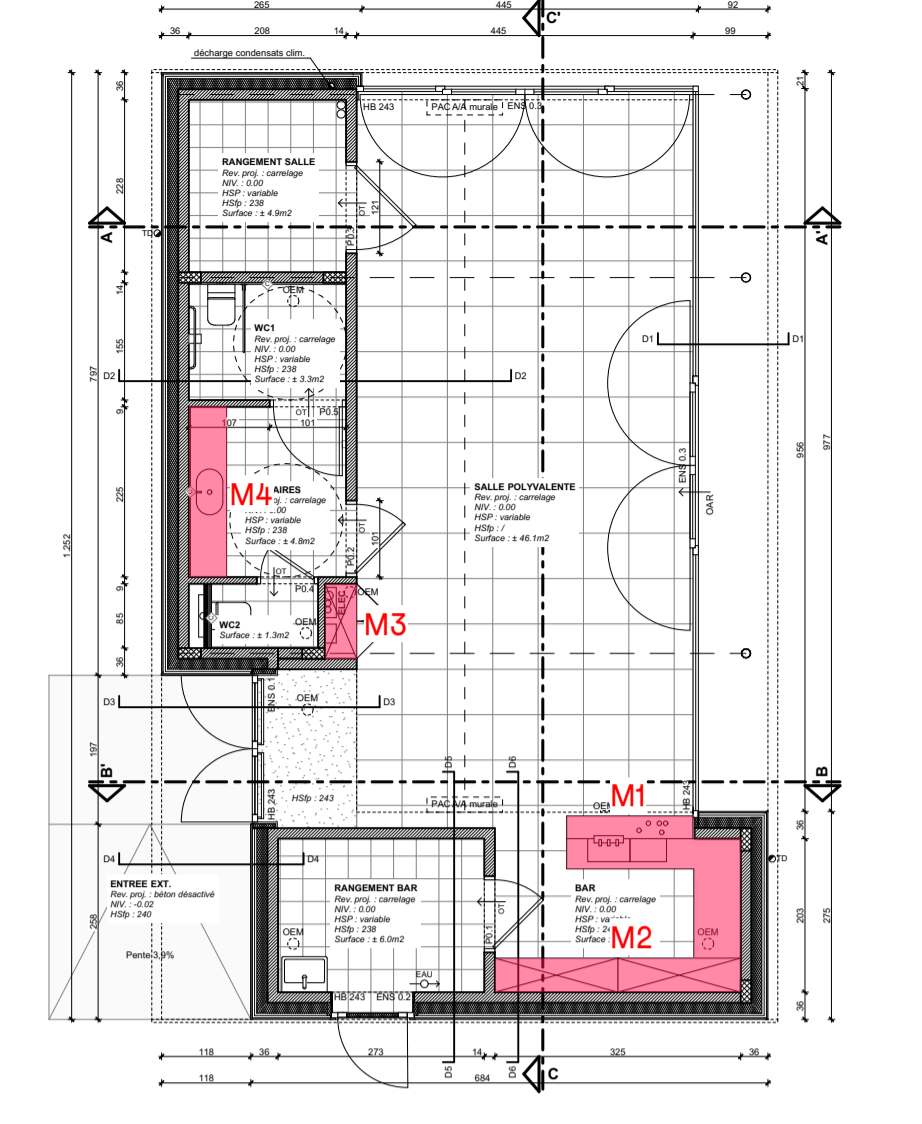

M1 & M2 - Mobilier bar
Ech. 1/20e

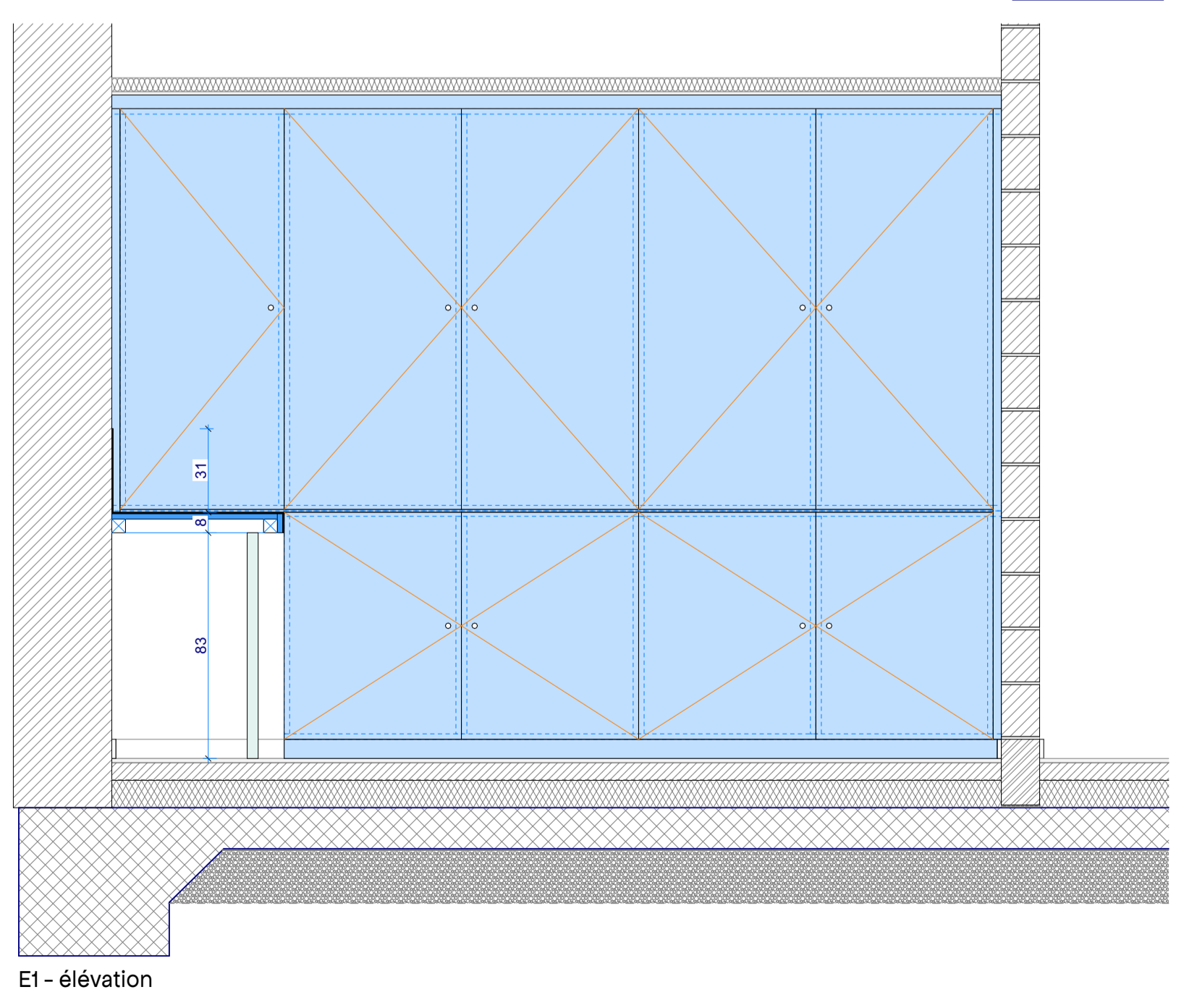
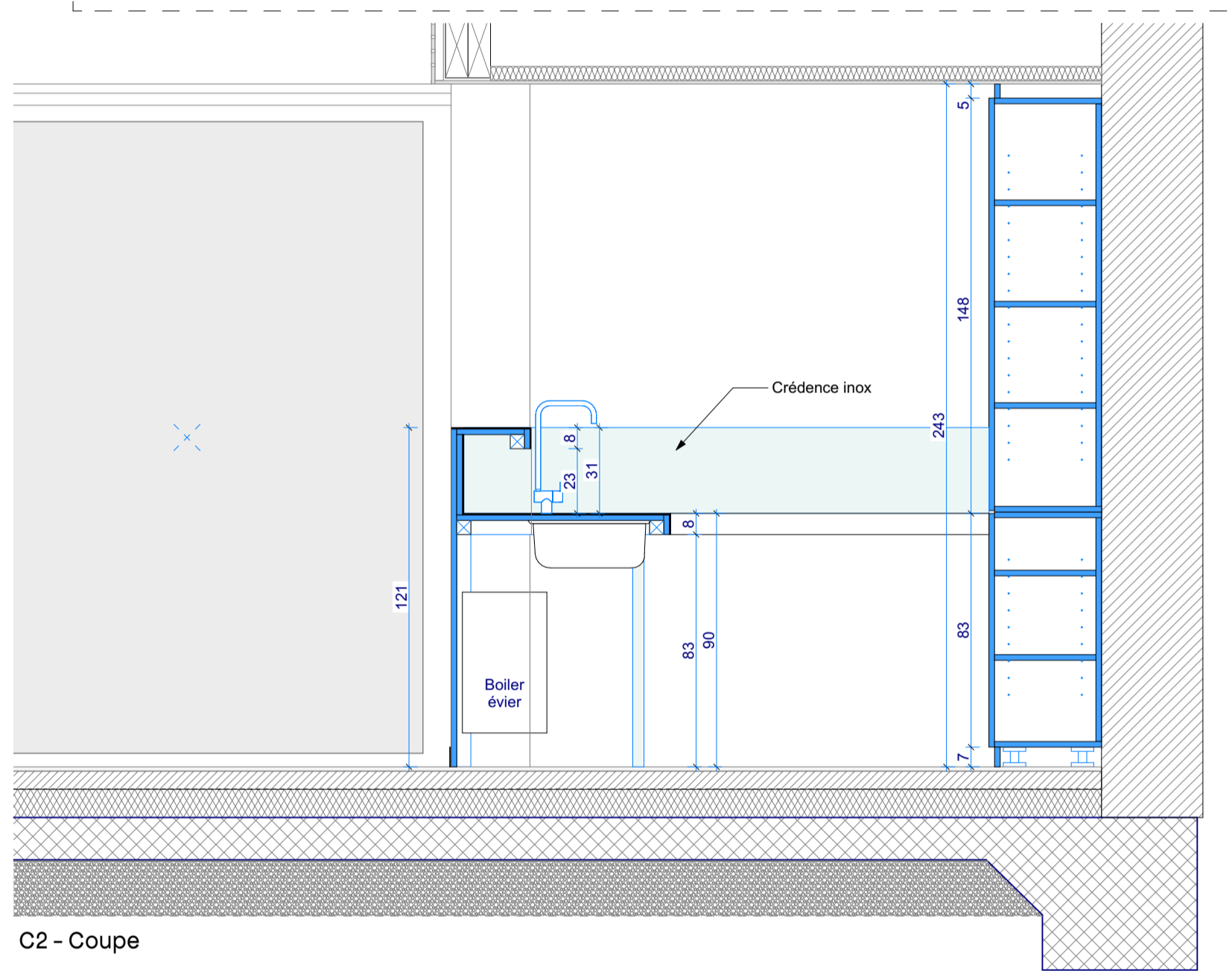

M4 - Mobilier sanitaires
Ech. 1/20e

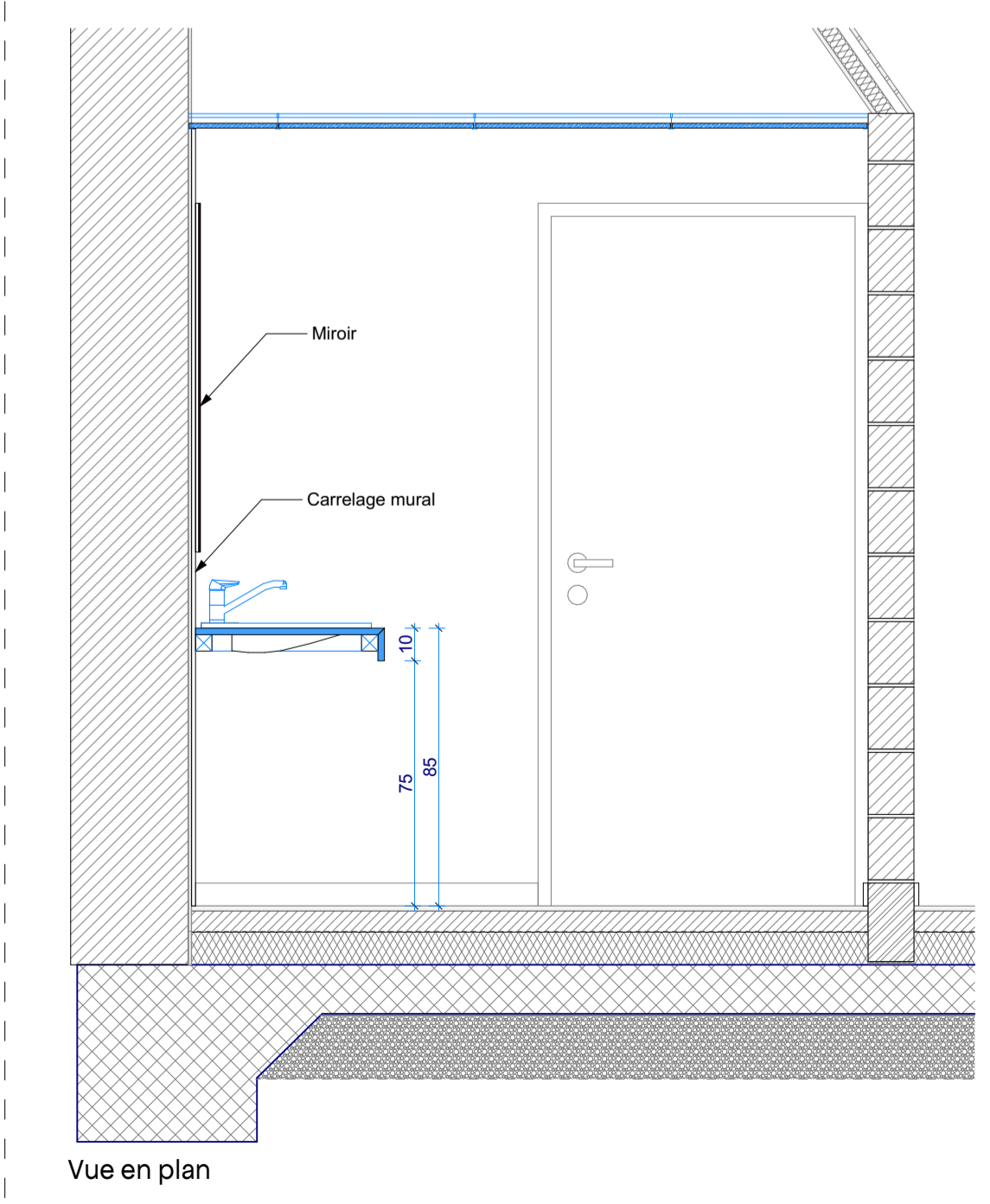
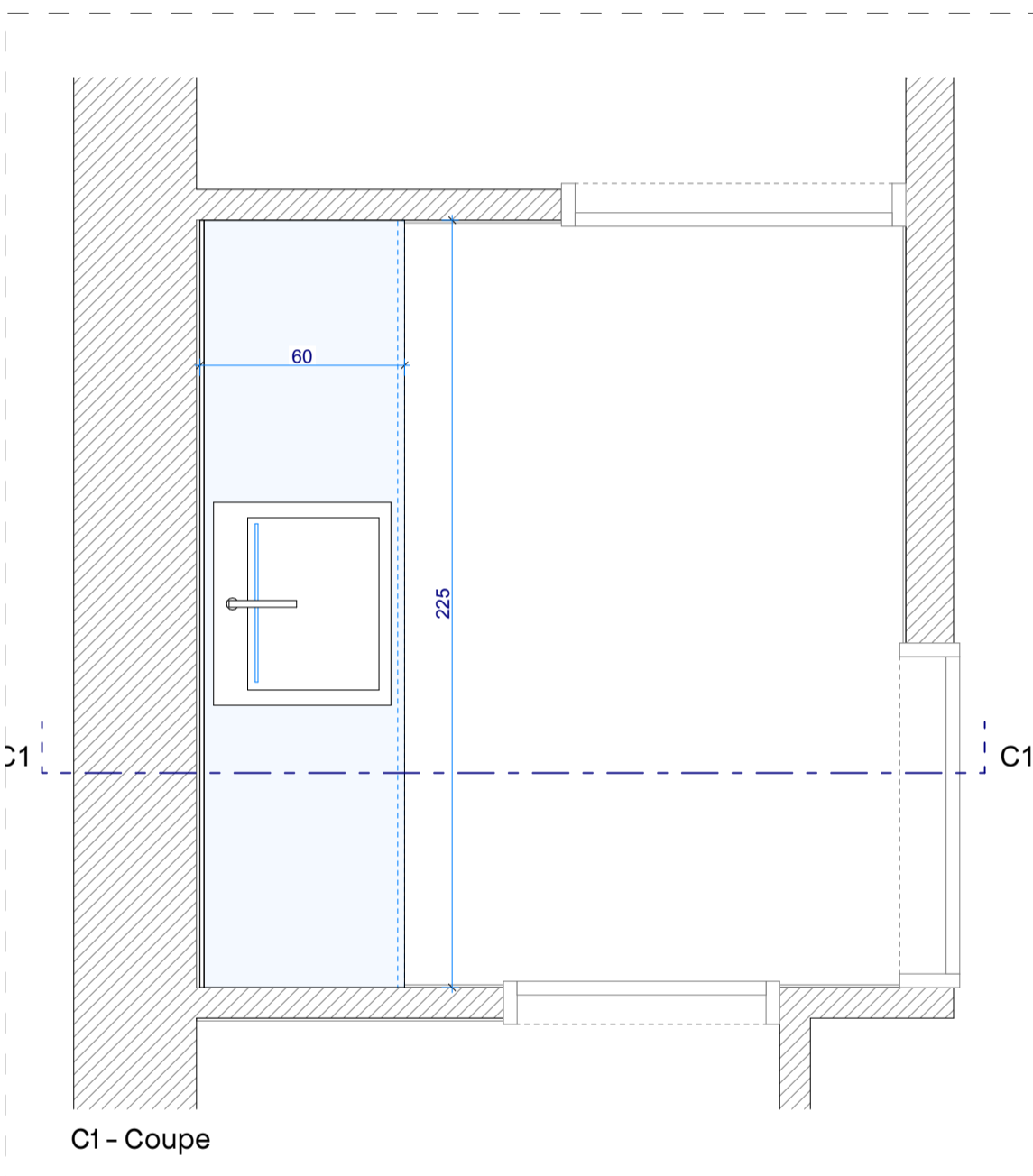

M4 - Mobilier sanitaires
Ech. 1/20e





OBJET ADJUDICATION

Construction d'un pavillon communautaire dans le parc du Brouck

Parc du Brouck, 4300 Waremmes
Cad. Waremmes 1ère Division section A 257 A

DATE 20/03/2026

DOCUMENTS

SITUATION PROJETEE	
Vue en plan - situation du mobilier	1/100
Mobilier M1	1/20
Mobilier M2	1/20
Mobilier M3	1/20
Mobilier M4	1/20

DEMANDEUR Commune de Waremmes
Rue Joseph Wauters 2 - 4300 Waremmes
Personne de contact : Madame Catherine Lamarche
Tel : +32 19 67 99 84 Mail : catherine.lamarche@waremmes.be

ARCHITECTES ROSO architectes SRL
Sophie de Marchin & Rosario Palumbo
Quai de Rome 53 - 4000 Liège
www.rosoarchitectes.be
info@rosoarchitecte.be

LEGENDES

	Existant		Béton cellulaire		Béton armé		Isolation rigide
	Maçonnerie bloc béton lourd		Chape béton		Isolation souple		
	Démolitions						

RÉFÉRENCES 23.087

5/5 Les plans restent la propriété de l'architecte. Aucune utilisation n'est permise sans accord écrit préalable. Toutes les mesures sont à vérifier avant exécution. Les plans d'ingénieur prévalent.